

GAST GEBER 2025



im ApfelLand-Stubenbergsee
Oststeiermark – Urlaub im Garten Österreichs



DER GARTEN ÖSTERREICHS

Die **Erlebnisregion Oststeiermark** ist eine Region der Vielfaltigkeit, eine Region voller Möglichkeiten und eine Region mit Liebe zu Traditionen.

Ländlicher Charme trifft auf die Moderne der Städte und verbindet sich zu einem außergewöhnlichen Fleckchen Erde. Die vielfältigen Natur- und Nutzgärten verschmelzen mit den Gärten der Kulinarik, der Bewegung, der Kulturgenüsse, der Ruhe und Gesundheit zu einem Großen und Ganzen: zum Garten Österreichs.

Echtes Lebensgefühl spürt man **zu jeder Jahreszeit** in der Oststeiermark. Ob im Frühling beim Erblühen der unterschiedlichen Obstbäume, im Sommer beim Badespaß in den Seen und Freibädern, im Herbst bei der Erntezeit auf den Feldern oder im Winter beim Schneespaß auf den Pisten.

Diese Facetten - außergewöhnliche Landschaften, kulinarische Erzeugnisse, freundliche Menschen - tragen alle dazu bei, dass sich die Oststeiermark immer von ihrer schönsten Seite präsentieren kann.

Entdecken Sie das vielfältige Angebot: Die Gastgeber, vom Urlaub am Bauernhof Betrieb bis zum 4* Superior Hotel, die traditionellen Veranstaltungen, die außergewöhnliche Kulinarik oder die unter-

schiedlichsten und vor allem oft auch einzigartigen Ausflugsziele sowie Wander- und Radwege sorgen für einen abwechslungsreichen und unvergesslichen Urlaub im Garten Österreichs.

Die Oststeiermark ist einzigartig: Denn die Palette reicht von Gipfelwanderungen im **Naturpark Almenland**, einem Tierpark-Besuch im **ApfelLand-Stubenbergsee**, einer Stadtführung in **Hartberg, Weiz** oder **Gleisdorf**, bis hin zu einer Genussradtour im **Naturpark Pöllauer Tal**, einer Skiabfahrt in der **Joglland-Waldheimat**, einer Burgen-Besichtigung in der **Kräuterregion Wechselland** oder einer Verkostung in **St. Ruprecht an der Raab**.

All das und vieles mehr finden Sie im Garten Österreichs!

Nehmen Sie die Lebenskraft der Oststeiermark in sich auf, bei einem Urlaub mit der Familie, romantischen Stunden zu Zweit, einem sportlichen Aufenthalt oder einem Tagesausflug. Die Oststeiermark steht für so viel – lassen Sie sich das nicht entgehen! Der Garten Österreichs, eine Ganzjahres-Destination für Jung und Alt!

Mehr Infos unter:
www.oststeiermark.com



Urlaub mit Trumpf die GenussCard macht's möglich

Ab der 1. Nacht erhältst du deine persönliche GenussCard, mit der du über 280 Ausflugsziele kostenlos genießen kannst. Mit der GenussCard gestaltest du deinen Urlaub nach dem Motto „alles kann, nix muss“. Heute einen entspannten Tag in der Therme, morgen eine aufregende Entdeckungstour durch historische Museen oder ein genussvoller Besuch in einem Weingut - allehand. So machst du aus deinem Urlaub ein unvergessliches Erlebnis voller Wow-Momente und neuer Eindrücke. Mit der GenussCard hast du den Trumpf in der Hand.

Entdecke das komplette Angebot und finde alle teilnehmenden Gastgeber unter:

www.genusscard.at

Alle GenussCard Gastgeber sind mit folgendem Symbol gekennzeichnet:



Genuss-Card GC GmbH
Hauptstraße 2a
8280 Fürstenfeld
+43 3382 53955
office@genusscard.at
genusscard.at





INHALT

Oststeiermark	2
GenussCard	3
Kulinarik, Genuss, Familie	4-5
Land & Leute	6-7
Sport & Spiel	8-9
Schauen & Staunen	10-11
Gärten im ApfelLand	12-13
Stubenberg am See & Anger	14
Hofkirchen & Feistritztal	15
Puch bei Weiz & Pischelsdorf am Kulm	16
Floing & Hartl	17

UNTERKÜNFTE

Stubenberg am See	18-34
Anger & Floing	35-37
Hofkirchen & Hartl	38
Feistritztal	39-40
Puch bei Weiz	41
Pischelsdorf am Kulm	42-43
Zeichenerklärung	44
Gebühren / SAM Mobilität	45
Lageplan	46-47

Stubenbergsee

www.stubenbergsee.at

Tel.: 03176 8822



KULINARIK GENUSS FAMILIE



Tierwelt Herberstein
www.tierwelt-herberstein.at
Tel.: 03176 80777





Hörgenuss-Liegen
www.apfelstrasse.at
Tel.: 03177 2222



LAND & LEUTE



Das Land zwischen dem größten von Menschenhand geschaffenen Badesee, dem Stubenbergsee und der Apfelstraße kann auf gemütlichen Wanderwegen oder mit dem Fahrrad erkundet werden. Immer begegnet man freundlichen Leuten, die noch echte Gastfreundschaft kennen. In den Most- und Buschenschenken bleibt keiner lang allein.

Zahlreiche Kneippanlagen laden zu gesunder Bewegung, Spiel und Spaß in freier Natur ein. Zetz, Rabenwald und Buchkogel umrahmen das ApfelLand, das vom 976 Meter hohen, sagenumwobenen Kelten-, Hexen- und Kreidfeuerberg Kulm beherrscht wird.

Schifffahrten am Stubenbergsee

www.stubenbergsee.at

Tel.: 03176 8882





Ballonfahren

www.apfelwirt.at

Tel.: 03176/8801

www.ballonhotel.at

Tel.: 03334 2262



Das Bundessport- und Freizeitzentrum Schloß Schielleiten bildet seit Jahrzehnten die österreichischen Sportlehrer aus und ist Treffpunkt der Spitzensportler. „Urlaub im Schloß mit Sport inklusive“ ist hier der Schwerpunkt. Vor dem Schloß starten die „kühnen Luftschiffer“, die in Stubenberg und Hofkirchen Wochenend-Pauschalen mit Heißluft-Ballonfahrten anbieten. Mit einem Dutzend Beherbergern kann man Nordic Walken gehen und selbst Stand-Up-Paddeln kann man im Apfelland lernen. Auf dem Radweg durch die Feistritzklamm treffen sich „Genussradler“ und Familien, die abseits von Verkehr die Natur genießen. Im Sommer ist der Stubenbergsee das Zentrum der Wassersportler und Triathleten.





Reiten im Apfelland
Tel.: 03176 8882

SPORT & SPIEL

Austrian Sports Resorts
BSFZ Schloß Schielleiten
www.bsfz.at
Tel.: 03176 8811





SCHAUEN & STAUNEN

„Die Geheimnisse der Apfelmänner“

Haus des Apfels

www.mostschank-kelz.at

Tel.: 03177 3117



Rauchstubenhaus

www.rauchstubenhaus.at

Tel.: 03175 2460

Kulmkeltendorf

www.kulm-keltendorf.at

Tel.: 0699 11999052



Kirchturmführungen

Pischelsdorf

Tel.: 03113 2221

Das Apfelland-Stubenbergsee kann mit dem vielfältigsten Ausflugsangebot der Steiermark jährlich über eine halbe Million Tagesbesucher begeistern: Apfelstraße, Schlösserstraße und Römerweinstraße laden zu kulinarischen und kulturellen Entdeckungsreisen ein, der höchste Kirchturm der Oststeiermark bietet einen herrlichen Rundumblick, und die mystischen Unter- & Oberwelten in Anger zeigen die Regionalgeschichte. Das Rauchstubenhaus in Anger zeugt von bäuerlicher Baukultur, das „Kulm-Keltendorf“ von der reichen Urgeschichte. Höhepunkt jedes Erlebnisprogrammes ist Herberstein mit seiner Tierwelt, dem neuen „Haus der Biodiversität“, den Schaugärten und der imposanten Schlossanlage.

Mystische Unter- & Oberwelten

www.waxenegg.at

Tel.: 0664 3554718

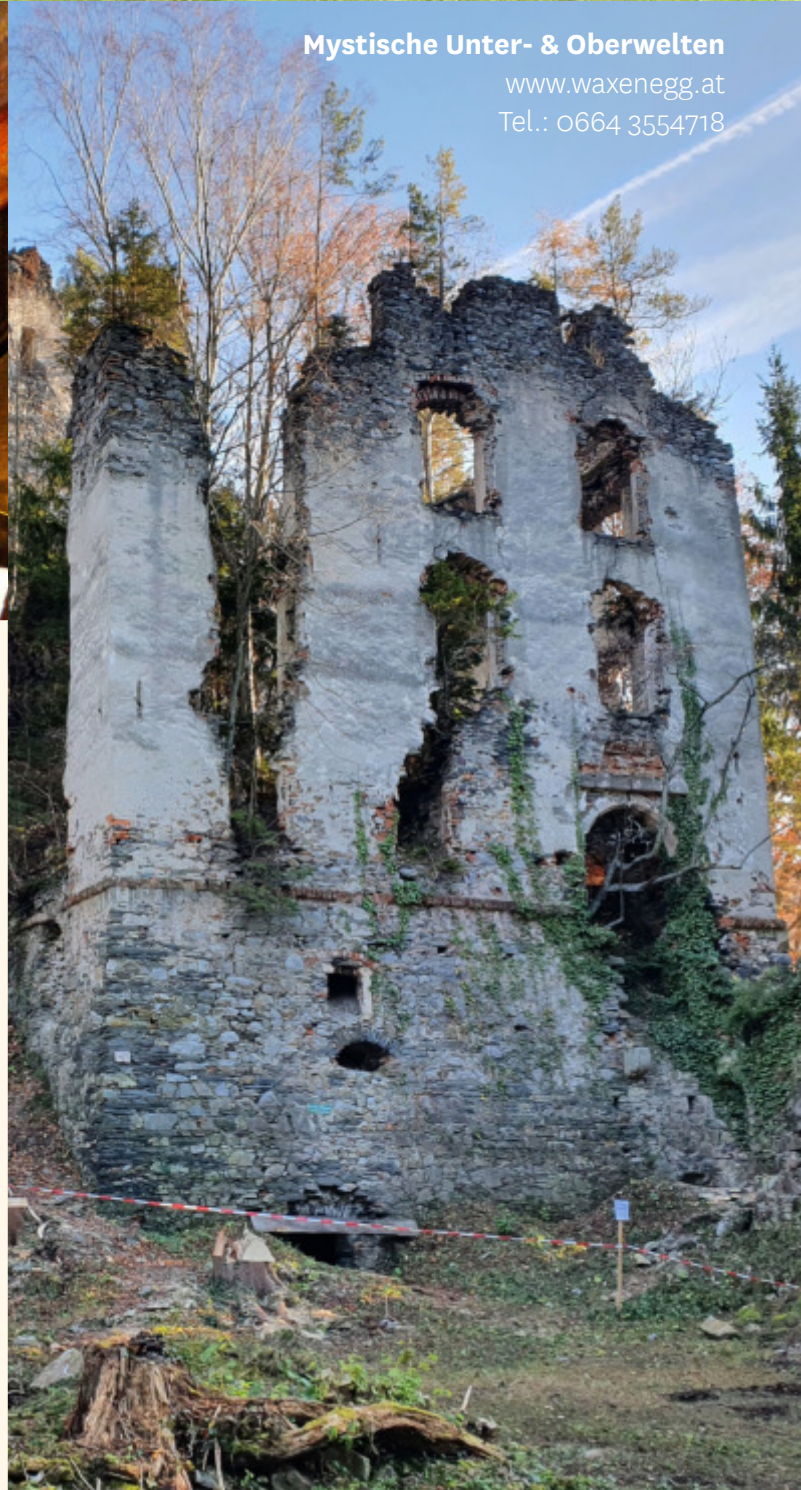



Der Wüstengarten

www.wuestengarten.at

Tel.: 0664 2043856



Steirische Apfelstraße

www.apfelstrasse.at

Tel.: 03177 2222



Historischer Garten Herberstein

www.herberstein.co.at

Tel.: 03176 8825



GÄRTEN IM APFELLAND

Die Apfelgärten prägen einen Großteil der Landschaft im ApfelLand. Ein echter Ziergarten ist der „Historische Garten“ in Herberstein. Er ist neben der Tierwelt, dem Gartenschloss und dem neuen „Haus der Biodiversität“ eine einmalige Attraktion und zu jeder Jahreszeit einen Besuch wert. Mit dem „Weinlehrpfad Hoferberg“ haben auch die Weingärten im ApfelLand eine Schau-Gartenlandschaft erhalten. Der Jahreslauf der Weinbauern, die Arbeit im Weingarten und Keller werden hier gezeigt. Ganz ungewöhnlich ist der „Wüstengarten“ in Siegersdorf. Die gelernten Gärtner Gerhard und Birgit Gußmagg haben mehr als 1000 Kakteen und Sukkulente gepflanzt und laden Gäste zum Schauen und Staunen ein. Familien können ihr „Gartentalent“ im Erlebnispark Höfler in Puch erproben.



Das Gartentalent - Erlebnispark Höfler

www.gartentalent.at

Tel.: 03177 2252



Oststeirische Römerweinstraße

www.oststeirische-roemerweinstrasse.at

Tel.: 03113 2086

STUBENBERG AM SEE



See, Herberstein und vieles mehr

Im Sommer ist der Stubenbergsee ein Treffpunkt von Wasserratten, Freizeitsportlern und Musikliebhabern. Im warmen Wasser des 40 ha großen Sees lässt es sich nicht nur gut schwimmen, hier finden auch Surfer und Segler gute Bedingungen. Die Kleinsten schätzen die Spielflächen, den Sandstrand beim Leuchtturm, Größere finden am Oststrand den Beach-Volleyballplatz oder den Sprungfelsen. Ein Elektroschiff zieht von Mai bis Oktober seine Runden. Nur einen Kilometer entfernt befinden sich mit dem Gartenschloss und der Tierwelt Herberstein weitere Attraktionen ersten Ranges in Stubenberg. Im Schloss von Schielleiten ist das Bundessport- und Freizeitzentrum mit seinen In- und Outdoor-Sportanlagen untergebracht. Einladende Wander- und Radwege in und rund um Stubenberg bieten zu jeder Jahreszeit die schönsten Einblicke in die liebevolle Landschaft. Einzigartig ist auch das größte Ballonunternehmen Österreichs.

ANGER



Die Marktgemeinde mit Baierdorf und Feistritz

Buchstäblich auf Schritt und Tritt begegnen dem Besucher im kleinen Markt Anger die Spuren der Geschichte. „Geh-Schichten“ heißt die Sammlung von örtlichen Anekdoten, die die „komm.st“-Künstler auf den Asphalt vor den Häusern gemalt haben. Hier sind es noch die traditionellen Handwerker, die die Gäste und Bewohner versorgen. Bäcker und Fleischhauer verarbeiten die regionalen Rohstoffe zu erstklassigen Spezialitäten. Beim Milch-Bauernhof, beim Bio-Apfelbauern, Imker und Schnapsbrenner kann verkostet und eingekauft werden.

Das Trachtenhaus zieht Kunden von weit und breit an. Ob Stutenmilchgestüt oder Forellengasthof – Gesundheit und Regionalität sind Eckpfeiler einer preisgekrönten Gastronomie, beim „Luis“ im Thaller sogar mit drei Hauben. BMX-Bahn, Freibad und Laufarena begeistern die Sportler, so wie der Feistritzal-Radweg, der Zetz und der Rabenwald als anspruchsvolles Wanderziel.

HOFKIRCHEN



Das Ballonfahrerdorf

Das idyllisch in der Ökoregion Kaindorf gelegene Hofkirchen bietet mit seiner landschaftlichen Schönheit eine abwechslungsreiche und attraktive Kulisse für Familien und Alleinreisende. Ob man die Seele baumeln lassen möchte, Kraft und Energie tankt oder sich lieber sportlich betätigt, das Angebot ist genauso vielfältig wie die zahlreichen, interessanten Ausflugsziele der Umgebung. Als Ballonfahrerkern hat sich Hofkirchen auch international einen Namen gemacht und ist oft Ausgangspunkt für Ballonfahrten über das sanfte oststeirische Hügelland. Aber auch zu Fuß, auf den schön angelegten Rundwanderwegen oder mit dem Fahrrad lässt sich die Gegend wunderbar erkunden, und so mancher Panoramablick erleben. Besonders die weit über die Region hinaus bekannten Themenwanderwege laden dazu ein, die Geschichte der Region mit zahlreichen Sagen kennenzulernen. Ein gern besuchtes steirisches Wahrzeichen ist die Kirche St. Stefan mit ihrem gotischen Sicht-Steinmauerwerk.

FEISTRITZTAL



Das Feistritztal : Blaindorf, Hirnsdorf, Siegersdorf, Kaibing/Maria Fieberbründl, St. Johann bei Herberstein

Der Versuch einer Beschreibung dieser fünf Dörfer mündet wohl eher in eine unzulässige Verkürzung. Soviel sei im Telegrammstil hier angeführt: Unweit Schloss Herberstein, brechen die „Wilden Wasser“ der Feistritz aus der Klamm, ein Ensemble von Prachtbauten, ein Garten kleinsakraler Kostbarkeiten. Bacchus räkelt sich seit Jahrhunderten in den landschaftsgeschützten Weinhügeln, und weiter unten im Tal, spätgotischer Schattenwurf. Ein Wallfahrtsort von Weltrang mit Quellheiligtum, im Hofwald spannen Geist und Lunge die Flügel weit. Traditionsreiche Sommerfrische und die mondäne Strahlkraft des geschichtsträchtigen Kaltwasserbades (1830) faszinieren ungebrochen. Beim „Wörthl“ lädt der steinalte Fluss zum Durchwandern des Wassers. Ein Elaborat aus großer Kulturgeschichte und kontrastreichem „Jetzt“ bildet neue Nachbarschaften zwischen strahlenden Plätzen und den kleinen Wundern im „Dazwischen“. Den Hinterwald, den gibt es auch.

PUCH BEI WEIZ



Apfeldorf Puch - das sympathische Herz der Apfelstraße

Am Fuß des Kulm dreht sich in der größten Obstbaugemeinde Österreichs heute alles um den Apfel. Puch ist das Zentrum der Apfelstraße, welche rund 25 km durch das Apfelland führt. Im Frühjahr erlebt man die Apfelblüte als duftendes Blütenmeer auf den zahlreichen Rad- und Wanderstrecken. Im Sommer genießt man die lieblich hügelige Landschaft und erfrischt sich im Pucher Erlebnisbad. Im Herbst wird die reiche Palette an Früchten geerntet. Um die vielseitigen Köstlichkeiten rund um den Apfel zu genießen, laden die Pucher Obstbaubetriebe, Buschenschenken und Wirtshäuser ein. Ein ganz besonderes Produkt ist der Abakus! Ein Edelbrand, destilliert in limitierter Auflage aus den besten Äpfeln jedes Jahrgangs. Durch den größten Apfel wandern, den Erlebnisweg zum Gartentalent besuchen, ein Kurs beim Bogenbauer, ein Besuch im Haus des Apfels, eine Ballonfahrt über die Obstgärten,... in Puch gibt's viel zu entdecken.

PISCHELSDORF



Das regionale Zentrum des Kulmlandes

Die Marktgemeinde Pischelsdorf am Kulm liegt am Fuß des oststeirischen Aussichtsberges Kulm. An seinen Südhängen reifen Wein und viele Arten von Obst, auch die bekannte „Kulmland-Marille“. Gasthöfe und Buschenschenken bieten das Beste aus den regionalen Produkten, eine Manufaktur produziert Senf und Essig. Bekannt ist Pischelsdorf durch seinen markanten Kirchturm, der mit 77 Metern der höchste der Oststeiermark ist. Er kann bei Führungen bestiegen werden. Der Kulm ist uraltes Siedlungsgebiet, keltische Funde zeugen aus dieser Zeit. Ein ganzes Dorf, das „Kulm-Keltdorf“, wurde nachgebaut und lädt zur Erkundung ein. Auch im „Färberturm“ beim Gemeindeamt ist die Geschichte des Marktes in zahlreichen Sammelstücken dokumentiert.

FLOING

Obst- und Bergbau zwischen Feistritz und Rabenwald

Die schöne Landgemeinde Floing umfasst die Sonnenseite des Rabenwaldes. Ganz oben überragt der Talkstein-Bergbau, wo der weichste Stein der Welt gefördert wird, das Tal, ganz unten schlängelt sich die Feistritz durch den Ortsteil Unterfeistritz. Dazwischen liegen das schmucke Lebing und viele Obstgärten, in denen die warmen Hänge für den Anbau von hochwertigem Kern- und Beerenobst genutzt werden. Die Bäche speisen kleine Teiche, in denen der Forellenhändler seine Fische züchtet, die er zu delikaten Gerichten verarbeitet. Zahlreiche Flurdenkmäler, wie das „Eckzeiler-Kreuz“ oder das „Stixn-Kreuz“ sind Wegmarken und Glaubens-Denkmäler. Fresken von Peter Stübinger zeigen religiöse und weltliche Motive, wie das „Strafgericht von Burg Neuhaus“, das im Gasthof Stixpeter die alte Stube schmückt. Wanderwege zwischen Anger, Lebing und dem Kreilkogel verbinden die kulinarischen Höhepunkte von Floing.

HARTL

Vom Wein zum Wasser

Nahe dem Stubenbergsee liegt der Beginn der Gemeinde Hartl, die sich mit viel Natur bis kurz vor das Thermengebiet in Bad Waltersdorf zieht. Nicht umsonst ist sie Teil der Ökoregion. Neben den Tiefenbacher Weinbergen in sonniger Lage mit den dazugehörigen Buschenschänken, gibt es auch den schönen Großharter Naturteich mit seinem zugehörigen Jugendcamp zu bewundern. Einzigartig sind auch die Kneippanlagen - einen Riesen-Fußabdruck mit den einzelnen Fuß-Reflex-Zonen, welche mit den unterschiedlichsten Materialien ausgelegt sind, finden sie in Tiefenbach, einen Rundweg (Regenbogenweg) umgeben von schöner Natur in Hartl, sowie einen Kneipp-Turm mit Aussicht bis zur Riegersburg in Auffen. Wer hier verweilt, tut seinem Körper und Geist etwas Gutes.

Hotels|Gasthöfe

1 Plan: E3 | direkt am See, 115 Betten,
Grad: 47.23343° Nord, 15.80225° Ost



Boutique-Hotel Erla****

Erla GmbH, Buchberg 70, 8223 Stubenberg am See, Tel. 03176 8889,
E-mail: info@hotel-erla.com, www.hotel-erla.com

Direkt
am See!



HERZLICH WILLKOMMEN IM BOUTIQUE HOTEL ERLA,
fühlen sie sich wie zu Hause, nur 100 m vom Strand entfernt. Ob für Groß oder Klein, ihre Betreuung liegt
uns sehr am Herzen. Direkt an Rad- & Wanderwegen gelegen. Modernes Hotelambiente mit 350 m2 Spa-
Bereich, alle Zimmer klimatisiert, Hotel rollstuhlgerecht.

Highlights für unsere Gäste: 3 Escape Rooms und E-Bike Verleih ab 3 Nächten kostenfrei.
Unser Kulinarium Steiermark und AMA zertifiziertes Restaurant verwöhnt Sie mit regionalen, saisonalen
Schmankerl aus der Region. Hausgemachte Mehlspeisen, Strudel, Eisspezialitäten & Kaffeegenuss erwarten
Sie in unserem Restaurant-Cafe. Seminarzentrum mit modernster Technik & ideal für Gruppen!
Gästeabholung auf Anfrage.

Preise inkl. Genuss-Card	Saison I 1.5.-15.9.2025		Saison II 1.1.-1.5., 15.9.-31.12.2025	
	ÜF	ÜF ab 3 N.	ÜF	ÜF ab 3 N.
Junior-Suite „Jonagold“	ab 116,90	ab 108,00	ab 98,00	ab 89,30
Zimmer „Gravensteiner“	ab 104,70	ab 95,90	ab 87,00	ab 79,40
Suite „Golden Delicious“ (Fam. Zi.)* Suite „Maschanska“ (Fam. Zi.)*	ab 305,00	ab 279,60	ab 253,60	ab 231,50
Suite „Kronprinz Rudolf“	ab 278,50/Suite /Nacht ohne Frühstück		ab 252,00/Suite /Nacht ohne Frühstück	

Kinderermäßigung im Zimmer der Eltern bis 80%, im eigenen Zimmer oder mit einem Vollzahler 15% - Angebot an-
fordern! EZ-Zuschlag € 18,50, Tiere € 14,-/Tag (bei starker Verschmutzung Endreinigungspauschale € 70,-)

2 Plan: E3 | zum See: 0,1 km, 31 Betten,
Grad: 47.23271° Nord, 15.80545° Ost



Camping & Gasthof Steinmann***

Mario Steinmann, Buchberg 85, 8223 Stubenberg am See, Tel. 03176 8390,
E-mail: office@stubenberg-camping.at, www.stubenberg-camping.at



Nur wenige Gehminuten vom Stubenbergsee entfernt liegt unser Campingplatz und Gasthof. Unsere
wunderschöne Lage am Waldrand bietet allen Gästen- trotz zentraler Lage- Ruhe und Erholung das gan-
ze Jahr.

Gasthof: Ganzjährig geöffnet (in den Wintermonaten ist Donnerstag Ruhetag), ganztägig warme Küche,
Frühstücksbuffet in den Sommermonaten, großer Gastgarten

Zimmer: Großzügige, klimatisierte Komfortzimmer mit Dusche/WC und TV. Nächtigung mit Frühstücks-
buffet oder wahlweise mit Halb- oder Vollpension. inkl. GenussCard für Zimmergäste, Kinder 0-2 Jahre
frei, 2-6 Jahre 50%, 6-12 Jahre 25% Ermäßigung

Campingplatz: 16 Ampere Stromanschluss, Schatten- & Sonnenplätze, Sanitäranlage, Zeltwiese, ganz-
jährig geöffnet

GASTHOF	1.5.-30.9.	bis 30.4., ab 1.10.
Preis im DZ mit NF pro Person/Tag	67,50	62,50
CAMPING	1.5.-30.9.	bis 30.4., ab 1.10.
Wohnwagen o. -mobil, Bus	15,00	15,00
Pro Person inkl. Umweltabgabe	ab 12,00	ab 10,00
Kinder 6-15 Jahre	ab 6,00	ab 5,00
Hund	4,00	4,00
PKW	5,00	5,00
Motorrad, Moped	4,00	4,00
Zelt bis 5 Personen	7,00	7,00

Gasthof:
EZ-Zuschlag € 20,-/Nacht, KNZ bis 3 Nächte € 15,-/Person/Nacht,
Kinder bis 2 Jahre frei, 2-6 Jahre € 35,-/Nacht, 6-12 Jahre € 45,-/Nacht im Zimmer der Eltern
Camping:
Jahresplatz € 2000,- inkl. Müllgebühr, Strom € 1,00/KW

Finden Sie Ihre Unterkunft im ApfelLand-Stubenbergsee:

Hotels|Gasthöfe

Pensionen

Privatzimmer

3 Plan: E3 | direkt am See, 64 Betten,
Grad: 47.23365° Nord, 15.80192° Ost

Haus am See*** Hotel, Restaurant, Café

Direkt am See!

MR-Gastro GmbH, Buchberg 69, 8223 Stubenberg am See, Tel. 03176 8887,
E-Mail: info@hausamsee-stubenberg.at, www.hausamsee-stubenberg.at



Haus am SEE



WILLKOMMEN IM HAUS AM SEE!

Direkt am Stubenbergsee gelegen, bietet unser Haus schöne und moderne Zimmer. Alle Zimmer sind mit Highspeed W-LAN und Sat-TV ausgestattet.

In unseren neuen Apartments finden Sie mit Ihrer gesamten Familie Platz und genießen dabei die Aussicht auf den See.

Nur wenige Meter vom See entfernt, bietet unser Café und Restaurant einen Ort des Genusses der zum Verweilen einlädt. Überzeugen Sie sich selbst von unserem einzigartigen Ambiente und lassen Sie sich von unserer Küche verwöhnen.

Unser Haus bietet Platz für ca. 200 Personen und ist somit auch bestens für Anlässe jeder Art und Reisegruppen geeignet.

KEIN RUHETAG! Morgens, Mittags, Abends, IMMER!

Genießen Sie auf unserer Terrasse, hausgemachte Mehlspeisen und feinste Frühstücksvariationen mit Blick auf den wundervollen Stubenbergsee!

Direkt am See gelegen, sind wir täglich für Sie da! Sowie im Frühling, Sommer, Herbst als auch im Winter.

	30.6.-17.9.	übrige Zeit
Preis im DZ mit Frühstück pro Pers. und Tag	ab 70,00	ab 50,00
Preis im EZ mit Frühstück pro Pers. und Tag	ab 75,00	ab 55,00
Preis pro Appartement ohne Frühstück pro Tag	ab 180,00	ab 160,00

Kinderermäßigung ab 2er Belegung: 0-3 Jahre frei, 4-7 Jahre ab € 14,90, 8-14 Jahre ab € 24,50, 15-17 Jahre ab € 34,20, Gitterbett € 10,-, Haustieraufschlag € 10,-, EZ-Zuschlag 20% - € 9,-/Person.



4 Plan: E3/4 | direkt am See, 18 Betten,
Grad: 47.23013° Nord, 15.80401° Ost

Seepension Gruber***

Direkt am See!

Robert Gruber, Buchberg 76, 8223 Stubenberg am See, Tel. 03176 8610,
0664 2052124, E-mail: info@seepension-gruber.at, www.seepension-gruber.at



Gruber

Seerestaurant & Pension



Direkt am See!

Zimmer mit DU/WC, Balkon, Flat-TV, Insektenschutzgitter, Frühstücksbuffet, Wintergarten-Café mit Seeblick, große Terrasse, Kinderspielplatz, Tretmobil-Verleih, Dart, Tischfußball, E-Autobahn; Komfortsonnenliegen gratis.

Genießen Sie ofenfrische Ripperl, saftige Steaks, hausgemachte Pizzen sowie regionale Köstlichkeiten auf unserer überdachten Seeterrasse.

Gratis Parkplätze für unsere Gäste während des Aufenthalts!
NEU: Familienzimmer – zwei Doppelzimmer mit Verbindungstür!

	1.5.-14.9.	übrige Zeit
Preis im DZ mit NF pro Person und Tag	ab 65,00	ab 60,00
Familienzimmer für 3 Personen, pro Tag	ab 210,00	ab 190,00
Familienzimmer für 4 Personen, pro Tag	ab 240,00	ab 210,00

Zusatzbett bis 5,9 Jahre ab € 28,-, von 6-12 Jahre ab € 35,-, KNZ unter 3 Nächten € 15,-/Person/Nacht



- Bauernhof
- Ferienwohnungen am Bauernhof
- Ferienwohnungen
- Weitere Unterkünfte

Hotels|Gasthöfe

5 Plan: E4 | direkt am See, 140 Betten,
Grad: 47.22915° Nord, 15.80407° Ost



JUFA Hotel Stubenbergsee***

Direkt am See!

JUFA Hotels Österreich GmbH, Buchberg 110, 8223 Stubenberg am See,
Tel. 05 7083760, E-mail: stubenbergsee@jufahotels.com,
www.jufahotels.com/hotel/stubenbergsee



Das JUFA Hotel Stubenbergsee*** mit dem See direkt vor der Türe gilt als idealer Ausgangsort für Familien, um entspannte oder aktive Urlaubstage im Steirischen Apfel- und Thermenland zu erleben.

40 Zimmer mit Terrasse oder Balkon: 2-Bett/Doppelzimmer, Family & Friends 3, 4 und 5-Bettzimmer, 2 Rollstuhl gerechte Zimmer mit Dusche, WC und TV.

Kulinarik: Café mit Terrasse und Seeblick, Restaurant
Wellness: Finnische Sauna, Dampfbad, Infrarot-Kabine, Dachterrasse
Seminare: 2 Seminarräume 40 und 60 m² – auf 100 m² kombinierbar
Spaß und Spiel: Großzügiger Indoor-Spielebereich, 2 Kegelbahnen, Dart-Automat, Tischtennis, Tischfußball, Sportwiese, Lagerfeuerstelle und W-LAN.

Der direkte Seezugang sorgt für Familien-Badespaß. Neben Spiel- und Volleyballplätzen sorgen tolle Skaterstrecken rund um den See für sportliche Aktivitäten. Surfen und SUP können ebenfalls in der Nähe probiert werden.

Für Abenteurer: Ballonfesseln mit unserem JUFA-Fesselballon im Juli und August jeden Donnerstag ab ca. 19 Uhr für GenussCard-Besitzer ab 3 Nächte kostenlos.

Der Abenteuerurlaub kann beginnen – Happy together!

Preis pro Zimmer/Nacht ab	Hauptsaison	Vorsaison	Nebensaison
DZ	ab 149,00	ab 119,00	ab 131,00
FF3 (rollstuhlgerecht)	ab 196,00	ab 149,00	ab 165,00
FF4	ab 252,00	ab 190,00	ab 211,00
FF5	ab 290,00	ab 209,00	ab 233,00

Alle Preise inkl. Frühstück, Aufpreis für Zimmer mit Seeblick € 10,-/Zimmer/Nacht, Hund Aufpreis € 10,-/Nacht

6 Plan: E3 | zum See: 1 km, 35 Betten,
Grad: 47.24086° Nord, 15.80542° Ost



JUFA Hotel Garni Stubenberg am See

JUFA Hotels Österreich GmbH, Stubenberg 140, 8223 Stubenberg am See,
Tel. 05 7083760, E-mail: r.garnistubenberg@jufahotels.com,
www.jufahotels.com/hotel/garnistubenberg



Das JUFA Hotel Garni Stubenberg gilt als idealer Ausgangsort für einen gemütlichen, aktiven oder entspannten Urlaub im Steirischen Apfel- und Thermenland.

Unser Team verwöhnt Sie mit einem köstlichen Frühstücksbuffet.

Check-In und Schlüsselübergabe in der Zeit von 16:00 Uhr bis 20:00 Uhr ist im JUFA Hotel am Stubenbergsee möglich.

	Ganzjährig
Preis im DZ mit Frühstück pro Pers. und Tag	ab 110,00

Alle Preise inkl. Frühstück, Hund Aufpreis € 10,-/Nacht

eBIKESbiken Stubenberg

Wir verleihen ausschließlich neue und neuwertige E-Bikes die täglich gewartet werden – vom Citybike über die Touring-Modelle bis hin zum buchkogel- und rabenwaldgeeigneten Mountainbike!



Stubenberg 231
8223 Stubenberg
+43 (0) 681 20293450
stubenberg@ebikes-biken.at
www.ebikes-biken.at



7 Plan: E2/3 | zum See: 3 km, 78 Betten,
Grad: 47.25194° Nord, 15.80760° Ost

Michlhof***

Michlhof GmbH, Zeil 45, 8223 Stubenberg am See, Tel. 03176 8897,
E-mail: office@michlhof.at, www.michlhof.at



Panorama Appartement



Den Himmel auf Erden findest Du auf dem Rücken von Michlhof-Pferden

Genieße die Natur ringsum und lass Deine Seele baumeln. Nur etwa einen Kilometer vom Ortszentrum Stubenberg am See und drei Kilometer vom Stubenbergsee liegt der Michlhof in traumhafter Höhenlage. Unser Reiterhof ist der perfekte Urlaubsort für die ganze Familie, besonders für Tierfreunde, Pferdeliebhaber und Naturgenießer. 22 bestens ausgebildete Reitpferde inkl. Reitstall und Reithalle erwarten unsere großen und kleinen Gäste. Dazu gibt es jede Menge Ziegen, Hasen, Katzen, Hühner und Meerschweinchen zum Füttern und Streicheln. Neben dem großen Outdoor-Spielplatz mit Trampolinen, Rutsche und Karussell gibt es auch einen wetterfesten Indoor-Spielplatz auf über 140m² mit Rutsche, Spielhaus, Bälle-Bad, Hüpfburg und Tischfußball.

SCHLAFEN UND WOHNEN AM MICHLHOF

Alle Zimmer, Appartements und Wohnstudios sind mit Bad, WC, Seife, Fön, HD-TV, WLAN, teilweise Küche und Balkon ausgestattet.



Preis/Person/Nacht/Zimmertyp inkl. Halbpension	Hauptsaison	Nebensaison Montag bis Freitag	Nebensaison Freitag bis Sonntag
DZ, 22m²	ab 108,50	ab 84,50	ab 96,00
Wohnstudio, 40m²	ab 114,50	ab 90,00	ab 101,00
Familienzimmer, 44m²	ab 115,50	ab 92,50	ab 104,00
Appartement, 50m²	ab 129,50	ab 105,00	ab 115,50
Panorama Appartement, 60m²	ab 146,00	ab 115,50	ab 129,50

Nähere Preise für Kinderermäßigung, Reiten & Saisonzeiten entnehmen Sie bitte unserer Homepage.

8 Plan: E3 | zum See: 1 km, 18 Betten,
Grad: 47.24496° Nord, 15.80086° Ost

Kirchenwirt Hotel Stubenberg

KIRWI Immobilien GmbH, Hauptplatz 7, 8223 Stubenberg am See, Tel. 0664 99563229,
E-mail: office@kirchenwirt-stubenberg.at, www.kirchenwirt-stubenberg.at



Entdecken Sie das Kunsthotel Kirchenwirt Stubenberg – ein Ort, an dem Kunst und Komfort verschmelzen.

Im ersten Halbjahr 2024 wurde der Kirchenwirt renoviert und es entstanden 17 einzigartige Zimmer, darunter zwei extravagante Suiten mit unvergleichlichem Design. Mit großzügigem Raumkonzept, großzügigen Badzimmern und modernen Annehmlichkeiten bieten die Zimmer höchsten Komfort und Raum für Inspiration und Entspannung. Jedes Zimmer ist ein kleines Kunstwerk, gestaltet, um Ihre Sinne zu beleben und Wohlgefühl zu schenken. Lassen Sie sich von der kreativen Atmosphäre verzaubern und genießen Sie Ihren Aufenthalt in einem Hotel, das mehr ist als nur eine Unterkunft – es ist ein Erlebnis.

Die Zimmer sind mit hochwertigen Materialien ausgestattet und mit einem Farbkonzept einer Künstlerin gestaltet. Jedes Zimmer ist daher anders und besticht mit einem Originalbild der Künstlerin Roswitha Dausermann. Ebenso überrascht Sie in jedem Zimmer eine „tierische“ Lampe, die Lust auf einen Besuch im nahegelegenen Tierpark Herberstein macht.

Mit einer kostenlosen Flasche Sekt und einer Flasche Wasser im Zimmer wird der Gast zum Wohlfühlen eingeladen. Für unsere kleinen Gäste gibt es ein Überraschungsgeschenk. Ebenso zählen zur Ausstattung: Klimatisierung, kostenloses W-LAN, kostenlose Pflegeprodukte, Safe, Minibar, Flachbild TV, Kaffeemaschine und Wasserkocher mit Zubehör, Haartrockner.



Preis pro Nacht exclusive Frühstück	Ganzjährig
Standard Doppelzimmer (ca. 23 m²) für 2 Personen	160,00
Doppelzimmer Deluxe (ca. 35 m²) für 2 Personen	190,00
Kulmblick Suite und Suite Deluxe (ca. 45 m²) für 4 Personen	290,00

Kinder bis 6 Jahre frei, 6-15 Jahre € 50,-.
Aufpreis bei Mehrbelegung € 80,-/Erwachsener, Einzelbelegung € 95,-/Nacht
Frühstück zubuchbar € 18,-/Erwachsener, Kinder bis 6 Jahre frei, Kinder 6-15 Jahre € 9,-
Kleine Hunde erlaubt € 20,-/Nacht, bei starker Verschmutzung Endreinigungspauschale € 70,-

Pensionen

9 Plan: E2 | zum See: 3 km, 23 Betten,
Grad: 47.25697° Nord, 15.80921° Ost



Frühstückspension Lex***

Josef Stelzer, Zeil 90, 8223 Stubenberg am See, Tel. 03176 8860,
E-mail: info@pension-lex.at, www.pension-lex.at



Herzlich willkommen...

...in der Frühstückspension Lex in Stubenberg am See, mitten im Grünen in ruhiger Lage, nur 5 Autominuten vom See entfernt.

Unser Familienbetrieb bietet Ihnen Zimmer mit Dusche, WC, SAT-TV, Balkon und Kinderermäßigung im Zimmer der Eltern. Frühstücksbuffet in den Sommermonaten. Weiteres bieten wir ein Kinderspielzimmer, einen Spielplatz abseits der Straße, Asphaltbahnen zum Stockschießen. Ausgangspunkt für herrliche Wanderungen (7 Bacherl Weg).

Juli und August – Frühstücksbuffet! NEU: E-Ladestation!

Besuchen Sie uns auch in „Pepis Stube“ am See! Einfahrt Strandbad.

	Juli-August	übrige Zeit
Preis im DZ mit Frühstück pro Pers. und Nacht	47,50	42,50

Kinderermäßigung im Zimmer von 2 Vollzahlern: 0-3 Jahre frei, 3-6 Jahre € 20,-, 6-14 Jahre € 30,-, Kinder im eigenen Zimmer € 40,-, EZ-Zuschlag € 7,-, Kurznächtigungszuschlag € 7,-

10 Plan: F3 | zum See: 3 km, 20 Betten,
Grad: 47.23395° Nord, 15.83638° Ost



Annahof

Günter Werner Koller, Vockenberg 72, 8223 Stubenberg am See, Tel. 03176 8710,
0664 9483002, E-mail: info@annahof.at, www.annahof.at



Die Pension Annahof liegt in der Nähe des Schloß Schielleiten.

Unsere Zimmer sind mit Dusche, WC, Föhn, Sat-TV, Radio und einem Zimmersafe ausgestattet. Auf Wunsch stellen wir Ihnen ein Gitterbett zur Verfügung. W-LAN ist in allen Zimmern gratis. Doppelzimmer auch als Einbettzimmer buchbar. Die meisten Zimmer haben Balkon. Ihre Fahrräder können Sie in unserer Garage versperren. Parkplatz (auch für Bus) steht ausreichend zur Verfügung.

Sie können auch nur eine Nacht bei uns verbringen - aber Sie werden sehen, dass das zu wenig ist, um die ganze Vielfalt des ApfelLand Stubenbergsee zu erleben.

	Juli-August	übrige Zeit
Preis im DZ Typ I mit NF pro Person/Nacht	ab 55,00	ab 48,00
Preis im DZ Typ II mit NF pro Person/Nacht	ab 48,00	ab 43,00

Kinderermäßigung im Zimmer der Eltern (bis 14 Jahre), KNZ bis 2 Nächte € 5,-/Nacht, EZ-Zuschlag € 5,-/Nacht, ER für die Ferienwohnung € 30,-, keine Haustiere erwünscht

11 Plan: E3 | zum See: 1,5 km, 10 Betten,
Grad: 47.24816° Nord, 15.80461° Ost



Gasthaus Koller

Gerhard Koller, Zeil 137, 8223 Stubenberg am See, Tel. 03176 8830,
E-Mail: info@gasthaus-koller.at



Geräumige Zimmer mit DU/WC, Balkon, Sat-TV, erweitertes Frühstück, 5 Gehminuten vom Ortszentrum entfernt, ruhige Lage, Waldnähe, Dart, große Terrasse, Seeblick, Garage für Fahrräder, auf Wunsch Frühstück auf der Terrasse, warme Küche von 11-14 Uhr und 17-21 Uhr, steirische Spezialitäten, kabelloses Internet.

Nur telefonische Reservierung möglich!

Alle Zimmer
klimatisiert!

	Juli-August	übrige Zeit
Preis im DZ mit Frühstück pro Pers. und Nacht	51,00	47,00

Kinderermäßigung im Zimmer der Eltern bis 6 Jahre 50%, bis 15 Jahre 20%, Gitterbett € 4,70/Tag, KNZ unter 3 Nächte € 4,-/Person/Nacht, Hunde € 5,-/Tag

12 Plan: E4 | zum See: 1 km, 30 Betten,
Grad: 47.22846° Nord, 15.79429° Ost



Pension Steinmann

Michael Steinmann, Freienberg 75, 8223 Stubenberg am See, Tel. 03176 8377,
E-mail: info@pension-steinmann.at, www.pension-steinmann.at



In wunderschöner Lage zwischen See und Waldrand, am Fuße des Kulm, bieten wir Ihnen komfortable Zimmer für einen angenehmen und erholsamen Urlaub.

Unsere geräumigen Doppelzimmer, alle auch als Einzelzimmer buchbar, sind mit Balkon und Blick zum See, Sat-TV, kostenlosem W-Lan, sowie Frühstück vom Buffet.

Sehr beliebt ist auch unsere überdachte Terrasse, wo Sie die Nachmittags- & oder Abendsonne genießen können. Sehr gerne servieren wir Ihnen dazu auch div. Getränke und kleine Große, aber feine Köstlichkeiten.

Egal, ob Urlaub für Sie einfach nur faulenzend Ruhen bedeutet, oder ob man die schönste Zeit des Jahres mal richtig unternehmungslustig verbringen möchte... Bei uns gibt es genug Möglichkeiten, wie Sie sich selbst einen unvergesslichen Urlaub spannend versüßen können.

	28.6.-31.8.	übrige Zeit
Preis im DZ mit Frühstück pro Pers. und Nacht	ab 49,50	ab 44,50

EZ-Zuschlag € 7,-, KNZ bis 3 Nächte (ausgenommen Kinder) € 7,-/Person/Nacht,
Kinderermäßigung 30%, Kinder bis 6 Jahre € 15,- für NF, Gitterbett € 7,-/Tag

13 Plan: E3 | zum See: 3 km, 18 Betten,
Grad: 47.24313° Nord, 15.81566° Ost



Gästehaus Ungertoni

Bernhard Retter, Vockenbergring 3, 8223 Stubenberg am See, Tel. 0676 7345520,
E-mail: info@ungertoni.at, www.ungertoni.at



Unser Gästehaus hat sich nicht nur verjüngt, sondern auch erfrischt. Wir sind nun stolz darauf, Ihnen klimatisierte Zimmer anzubieten! Der Blick auf den Stubenbergsee und die umliegende Natur, mit einem Buschenschankrundweg, wird Sie mit seiner idyllischen Schönheit verzaubern.

Die neuen Doppelbettzimmer sind mit Balkon und barrierefreien Bädern, Föhn, W-LAN und SAT-TV ausgestattet.

Wir verwöhnen Sie mit einem herzhaften Frühstück, bestehend aus hausgemachten Säften, Eiern von unseren glücklichen Hühnern, Obst und Gemüse aus dem Garten, regionalem Bauernjoghurt und frischem Gebäck von unserem Bäcker, welches Sie auch im Garten genießen können.

Bei uns sind auch Tiere wie Meerschweinchen, Katzen und Hühner zu finden.
Sowie ein großer Spielplatz mit Bobby Car, Fahrrädern, Sandkasten, Spielturm, Traktor und Puppenbuggy für Groß und Klein.

	Juli-August	übrige Zeit
Preis im DZ mit Frühstück pro Pers. und Nacht	ab 45,00	ab 41,00

EZ-Zuschlag € 10,-/Nacht, KNZ unter 3 Nächte € 7,-/Person/Nacht, Wuffi € 8,-/Nacht,
Kinder 0-2 Jahre frei bei 2 Vollzahlern, Kinder im Zusatzbett ab € 25,-/Kind/Nacht.



Gartenschloss Herberstein

- Führungen
- Gruppenausflüge (Schloss und Garten)
- Hochzeiten, Firmenfeiern,...
- Indoorspielplatz (Geburtstagspartys)

Ein Ort für Märchenhochzeiten

- romantische Gartenanlagen und privater Trauungsgarten
- historische Prunkräume und Salons
- idyllischer Schlosshof mit Renaissance-Arkaden
- hauseigene Schlosskapelle



Buchberg 1, 8222 St. Johann bei Herberstein | 03176 88 25 0 | www.herberstein.co.at | office@herberstein.co.at | event@herberstein.co.at

Privatzimmer

14 Plan: E3 | zum See: 300 m, 10 Betten,
Grad: 47.236767 Nord, 15.795678 Ost



Tiefala's Eck

Birgit Tiefenbrunner, Freienberg 39, 8223 Stubenberg am See, Tel. 0660 5492702,
E-mail: info@tiefalas-eck.at, www.tiefalas-eck.at



Urlaub in einzigartiger Atmosphäre nur 3 Gehminuten vom See entfernt

Unser Haus befindet sich nur 3 Gehminuten vom Stubenbergsee entfernt, sowie direkt am Feistritzal-Radweg und einigen Wanderwegen. Einkaufsmöglichkeiten, Gasthäuser und Cafés sind in unmittelbarer Gehnähe.

Jedes unserer Doppelzimmer bietet Ihnen Luxus und Behaglichkeit mit u.a. Regendusche, Fön, separatem WC, SAT TV (kein ORF), Kaffeemaschine. Jedes Zimmer hat einen privaten Sitzplatz im Freien.

Frühstück bringen wir Ihnen auch gerne auf's Zimmer für absolute Zweisamkeit.
Ob Aktivurlaub, Genossurlaub oder spontaner Wochenendtrip: Unser Haus ist der ideale Ausgangspunkt.

Ab 4 Nächten -10%	Ganzjährig
Preis im DZ mit Frühstück pro Pers. und Nacht	ab 50,00

Kinderermäßigung auf Anfrage

15 Plan: E3 | zum See: 1,2 km, 8 Betten,
Grad: 47.24761° Nord, 15.79753° Ost



Haus Wimmer

Peter und Karin Wimmer, 8223 Stubenberg am See 107, Tel. 0664 4519758,
0664 2360542, E-mail: diddl-maus001@hotmail.com

Ruhige Lage am Ortsrand von Stubenberg am See.
Ca. 1,2 km vom See und 500 m vom Ortskern entfernt; 5 Gehminuten zum Hauptplatz.

Aktivitäten: Tischtennis, Dart-Spiel und Grillmöglichkeiten, Ausgangspunkt für Wanderungen. Ferienwohnung auch mit Frühstück möglich.

	Ganzjährig	Kurzaufenthalt bis 2 Nächte
Preis im DZ/Pers./NF	37,00	45,00
Fewo 65 m² für 5 Pers.	90,00	100,00

Ferienwohnung Endreinigung € 20,-



ERLEBNISWELT HERBERSTEIN EIN TICKET – ZAHRLICHE SCHAUPLÄTZE

- 🐾 Eine Reise um die Welt an nur einem Tag im Tierpark
- 🐾 Die Vielfalt des Lebens im Haus der Biodiversität
- 🐾 Gartenschloss Herberstein und Historische Gartenanlagen
- 🐾 Biodiversitäts-Hotspot Feistritzklamm

GANZJÄHRIG GEÖFFNET!

Tickets und Gutscheine
online erhältlich:
www.tierwelt-herberstein.at

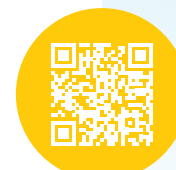

16 Plan: E3 | zum See: 1,5 km, 10 Betten,
Grad: 47.24780° Nord, 15.80608° Ost



Haus Hofstädtler – Sailer

Karl & Eleonore Sailer, Zeil 57/1, 8223 Stubenberg am See, Tel. 03176 8348,
0664 5316711, E-mail: uab.sailer@icloud.com, www.hofstaedler-sailer.at



„Kurzurlauber“ willkommen!

Zimmer mit DU/WC, Balkon, TV, ruhige zentrale Lage, Waldnähe, 300 m vom Ort entfernt, Küchenbenützung, Frühstücksbuffet, Aufenthaltsraum, Parkplatz teilweise überdacht, W-LAN; Beerenobst-Hof (Holunder).

Je 100 m zum Gasthof u. Buschenschank. 5 Gehminuten ins Ortszentrum (Kaufhaus, Kaffeehäuser, Frisör, Kirche, Banken) und 20 Gehminuten zum See.
Haus mit Tradition – 75 Jahre Vermietung!

Hunde erlaubt.

Zweibettzimmer wird auch als EZ mit Aufschlag vergeben!

Online buchbar!

	1.7.-31.8.	bis 30.6.
Preis im DZ mit Frühstück pro Pers. und Nacht	ab 41,50	ab 39,50

EZ-Zuschlag und 3-Bettzimmer nach Vereinbarung, KNZ bis 3 Nächte € 4,- pro Person/Nacht, Kinderermäßigung

17 Plan: E3 | zum See: 2 km, 10 Betten,
Grad: 47.24929° Nord, 15.80835° Ost



Hof Kronegger

Maria Fahrenleitner, Zeil 52, 8223 Stubenberg am See, Tel. 03176 8651,
0664 9558297

Zimmer mit DU/WC, Balkon, Seeblick, Külschrank, Radio, Sat-TV, Kaffeemaschine, erweitertes Frühstück, Möglichkeit zum Frühstück selber machen. Aufenthaltsraum mit Sat-TV, ruhige Lage, Sitzgarten, Tischtennis, Tiere am Hof, Obst/Obstbrände. Keine Mansardenzimmer! Buschenschank in der Nähe.
Hausprospekt anfordern

	1.7.-31.8.	1.5.-30.6. 1.9.-30.9.
Preis im DZ/Pers./NF	ab 30,00	ab 26,00
Fewo für 2-3 Pers.	ab 50,00	ab 48,00

Kinderermäßigung im Zimmer der Eltern

18 Plan: D3 | zum See: 2 km, 8 Betten,
Grad: 47.24604° Nord, 15.79265° Ost



Bauernhof Kulmer

Martin Kulmer, 8223 Stubenberg am See 258, Tel. 0664 5747672,
03176 8741, E-mail: kulmer.margret@gmail.com



Komfortzimmer in ruhiger Lage, DU/WC, SAT-TV und Balkon.
Frühstücksbuffet mit regionalen und hofeigenen Produkten.

Herrlicher Seeblick, kinder- u. familienfreundliche Ausstattung.
Aufenthaltsraum mit Tischtennis, Billard und Tischfußball.

Der Bauernhof ist Ausgangspunkt für gemütliche Wander- und Radtouren.

	Hauptsaison	Nebensaison
Preis im DZ mit Frühstück pro Pers. und Nacht	34,50	31,50

Kinderermäßigung im Zimmer der Eltern, KNZ bis 3 Nächte

19 Plan: E2 | zum See: 3 km, 8 Betten,
Grad: 47.25894° Nord, 15.80574° Ost



Hof Straßentoni

Renate Windhaber, Zeil 28, 8223 Stubenberg am See, Tel. 0676 6256454,
E-mail: windhaberstefanie13@gmail.com

Nettes Ferienhaus mit Sitzterrasse.
2 große Zimmer mit DU/WC & Gästeküche, erweitertes Frühstück, kinderfreundlich, bäuerliche Produkte & Tiere am Hof.
Ferienhaus 2: Komplett ausgestattete Ferienwoh-
nung, große Wohnküche mit TV, 2 Schlafzimmer – jedes mit DU/WC, Bettwäsche, Handtücher, täglich frisches Gebäck.

	1.7.-31.8.	übrige Zeit
Preis im DZ/Pers./NF	ab 39,00	ab 37,00
Fewo 63 m² für 4-6 Pers./Tag	ab 77,00	ab 77,00

Grundpreis für 2 Personen, Aufpreis für jede weitere Person ab 6 Jahre, Kinderermäßigung im Zimmer der Eltern, KNZ bis 3 Nächte, inkl. Betriebskosten, Fewo ER € 30,-

Ferienwohnungen am Bauernhof

20 Plan: D2 | zum See: 4,9 km,
Grad: 47.27175° Nord, 15.77587° Ost



Bio-Bauernhof Almbauer

Josef und Angelika Haider, Zeil 11, 8223 Stubenberg am See, Tel. 0664 4279255,
E-mail: almbauer.haider@aon.at, www.urlaubambauernhof.at/bio-almbauer



Komfortferienwohnungen, herrlicher Seeblick, keine Durchzugsstraße, Sat-TV, Geschirrsp., MW, WM, Tiere, familienfreundlich, Grillmöglichkeit, Laube, Frühstücksgebäck, Hofprodukte.

„TOP“: 2 Schlafzimmer, Küche, Aufenthalts-Bereich, Bad/WC getrennt, Balkon

„ROYAL“: Terrasse, ebenerdig, 3 Schlafzimmer, Küche, Essecke, Wohnlandschaft, Bad/WC getrennt.

Preis pro Fewo/Tag	1.7.-31.8.	übrige Zeit
Fewo TOP 50m ² 2-5 Personen	85,00	81,00
Fewo ROYAL 85m ² 2-6 Personen	139,00	132,00

Grundpreis für 2 Personen, jede weitere Person € 10,-, inkl. Betriebskosten und Vor- bzw. Endreinigung, KNZ: 1 Nacht € 50,-, 2 Nächte € 30,-, 3 Nächte € 25,-

21 Plan: D2 | zum See: 3 km, 12 Betten,
Grad: 47.25658° Nord, 15.77980° Ost



Bio Bauernhof Kranzbauer

Sandra Weizer, 8223 Stubenberg am See 25, Tel: 0676 846604294,
E-mail: bauernhof.kranzbauer@gmail.com, www.kranzbauer.at



Familienfreundlicher Erlebnisbauernhof, mit voll ausgestatteten Wohnungen für 2 bis 6 Personen. Grillplatz, Fischteich, viele Tiere am Hof (Kühe, Hund, Katzen, Hasen, Hühner, Pony, Esel, Enten...), großer Kinderspielplatz, Trampolin, Go-Karts, Kindertraktoren, Tischtennis, Oldtimer-Traktor fahren, täglich frisches Gebäck.

Preis pro Fewo/Tag	1.4.-31.10.	übrige Zeit
Fewo für 2-6 Pers.	65,00	55,00

Grundpreis für 2 Personen, jede weitere Person (ab 3 Jahre) € 15,-, ER € 30,-, KNZ bis 3 Nächte € 10,-

22 Plan: D2 | zum See: 4 km, 16 Betten,
Grad: 47.15305° Nord, 15.46380° Ost



BioBauernhof „Sommer“

Gerlinde Erlacher, 8223 Stubenberg am See 51, Tel. 03176 8319,
E-mail: info@biobauernhof-sommer.com, www.biobauernhof-sommer.com



Holzblockhaus, Troadkasten, Themenwohnungen (Himbeer + Heidelbeer) laden auf unseren ruhigen, familien- und kinderfreundlichen BioBauernhof ein. Alle Unterkünfte haben 2 Schlafzimmer, Du/WC, eine komplett ausgestattete Küche mit Geschirrspüler & eine überdachte Terrasse mit Blick auf den Kinderspielplatz. Tiere am Hof: Schafe, Ponys, Katzen, Hasen, Hühner usw.

Preis pro Fewo/Tag	1.7.-31.8.	übrige Zeit
Fewo+Troadkasten 60 m ² für 4 Pers.	80,00	77,00
Holzhaus 72 m ² für 4 Pers.	98,00	91,00

jede weitere Person € 10,-/Tag, KNZ bis 3 Nächte € 25,- inkl. Betriebskosten und Vorreinigung, excl. Abgaben

23 Plan: E2 | zum See: 4 km, 8 Betten,
Grad: 47.25372° Nord, 15.81692° Ost



Bauernhof Koglhofer

Elisabeth Windhaber, Zeil 49, 8223 Stubenberg am See, Tel. 0664 6561144,
E-mail: koglhofer@aon.at, www.koglhofer.at



Familienfreundlicher Erlebnisbauernhof. Fewo „Waldblick“ und Fewo „Hofblick“: für je 4-5 Personen, 2 getrennte Schlafzimmer

Alle komplett ausgestattet mit Küche, DU/WC, Sat-TV, Bettwäsche, Gitterbett, Tiere am Hof, Reitpferde in der Nähe, tägl. frisches Frühstücksgebäck möglich; Hofeigene Produkte.

Preis pro Fewo/Tag	Hauptsaison	Nebensaison
Fewo für 4-5 Personen, 80m ²	80,00	65,00

Grundpreis für 2 Personen, jede weitere Person 0-4 Jahre frei, 4-6 Jahre € 5,-, ab 6 Jahre € 10,-, Endreinigung € 35,-, KNZ bis 3 Nächte

24 Plan: E2 | zum See: 3 km, 26 Betten,
Grad: 47.25290° Nord, 15.81092° Ost



Bio-Hof Windhaber ****

Julia Windhaber, Zeil 46, 8223 Stubenberg am See, Tel. 03176 8305,
0650 5004904, E-mail: hof.windhaber@aon.at, www.hof-windhaber.at



Bio-Bauernhof in ruhiger und sonniger Hanglage, 4 Stern Kategorie - keine Durchzugsstrasse. Wir bieten unseren Gästen Ferienhäuser (Appartements) mit 45 bis 115 m² Wohnfläche für 2 bis 8 Personen. Jedes Haus, bzw. Wohnung: Terrasse, W-LAN, Waschmaschine, Grill, Bettwäsche, kompl. Ausstattung. Wanderweg direkt vom Hof weg!

Preis pro Fewo/Tag	1.7.-31.8. + alle Ferienzeiten	übrige Zeit
App. 45 m ² (2-3 Pers.)	ab 70,00	ab 60,00
Fewo 60 m ² (4 Pers.)	ab 80,00	ab 70,00
App. 115 m ² bis 8 Pers.	ab 130,00	ab 115,00

Grundpreis für 2 bzw. 4 Pers., jede weitere Person bis 6 J. € 10,-, ab 6 J. € 15,-, Betriebskosten: App. 1 € 50,-, Ferienhaus und Waldhaus € 40,-, App. 2+3, Wohnung € 30,-

25 Plan: D1 | zum See: 7 km, 6 Betten,
Grad: 47.27729° Nord, 15.78290° Ost

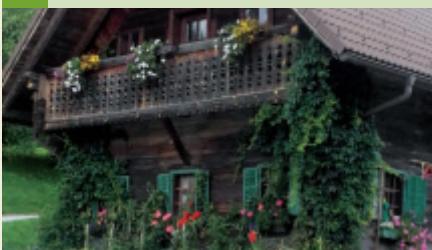

Ferienhaus Gabelbauer

Silvia Höfler, Zeil 14, 8223 Stubenberg am See, Tel. 03176 8522,
0664 3122024



Familienfreundlicher Hof auf 900 m Seehöhe, ruhige Lage, Wanderwege, guter Fernblick, Kinderspielplatz, Tiere am Hof, eigene Produkte vom Bauernhof (Brot, Mehlspeise, Fleisch, Gemüse, Eier); Komfortwohnung, Bad/WC, Balkon, Kühlschrank, Sat-TV, E-Ladestation

Preis pro Fewo/Tag	Ganzjährig
Fewo 30 m ² für 2 Pers.	ab 60,00
Fewo 60 m ² für 2-4 Pers.	ab 80,00

exkl. Betriebskosten

Ferienwohnungen am Bauernhof

26 Plan: E2 | zum See: 3,5 km, 6 Betten,
Grad: 47.25956° Nord, 15.80983° Ost



Bauernhof „Lex“

Theresia Stelzer, Zeil 31, 8223 Stubenberg am See, Tel. 0664 8622652,
E-Mail: hubert.stelzer@aon.at

Ferienhaus mit 80 m², ruhige Lage, Waldnähe und herrlicher Seeblick, 1 Zwei-Bettzimmer, 1 Doppelzimmer mit Stockbett u. WC, Vorraum mit DU/WC, Wohnzimmer mit Sat-TV, Kaffeemaschine, Geschirr, Bettwäsche, Hand- u. Badetücher vorhanden. Zentralheizung; Mo – Sa Frühstücksgebäck möglich; Wanderwege.

Preis pro Fewo/Tag	1.7.-31.8.	übrige Zeit
Fewo 80 m ² für 4-6 Pers.	60,00	55,00

Grundpreis für 2 Personen,
jede weitere Person ab 6 Jahren € 10,-,
inkl. Betriebskosten u. Vor-/ER, KNZ bis 3 Nächte € 10,-



27 Plan: D2 | zum See: 3 km, 10 Betten,
Grad: 47.25826° Nord, 15.79178° Ost



Bauernhof „Rieglsteffl“

Sabine Allmer, Zeil 3, 8223 Stubenberg am See, Tel. 0664 5202089,
E-mail: bauernhof.allmer@gmail.com, www.urlaubambauernhof-rieglsteffl.at

Familienfreundlicher Bauernhof mit Blick zum See. 4 Ferienwohnungen mit Balkon voll ausgestattet, Wohnküche, Sat-TV, Bad, WC; Kaffeemaschine, Geschirr, Bettwäsche. Tägl. frisches Frühstücksgebäck (außer So.) Kinderspielplatz und viele Tiere am Hof, zB. Hund, Katzen, Ziegen, Hühner, Pferde, Kühe mit Kälbchen. Handtücher sind bitte mit zu bringen.

Preis pro Fewo/Tag	Hauptsaison	Nebensaison
Fewo für 2-6 Personen	70,00	60,00

Grundpreis für 2 Personen, jede weitere Person ab 3 J. € 10,-
Kinder 0-2 Jahre gratis, Endreinigung € 40,-,
KNZ bis 2 Nächte € 35,-, bis 3 Nächte € 30,-



28 Plan: E3 | zum See: 3 km, 7 Betten,
Grad: 47.24803° Nord, 15.82286° Ost



Hof Zaunfranzl

Roswitha Dornhofer, Vockenberg 1, 8223 Stubenberg am See, Tel. 0664 5133125,
E-mail: hof@zaunfranzl.at, www.zaunfranzl.at

Familienfreundlicher Hof in ruhiger, sonniger Lage, direkt in der Nähe eines Waldes. Im liebevoll gestalteten Ferienhaus genießen Sie entspannende Tage in ursprünglicher Atmosphäre. Unser 80m² komplett ausgestattetes Ferienhaus liegt fernab von Straßenlärm und Alltagsstress, und bietet Platz für bis zu 7 Personen. Ziegen, Hasen, Hühner, Enten, Kühe... am Hof!

Preis pro FH/Tag	Hauptsaison	Nebensaison
80m ² (2 bis 7 Personen)	ab 100,00	n.V.

Preise sind Ab-Preise



HÖDL HOF
www.edelbrand.at
+43 3176 8502

Ferienwohnungen

29 Plan: E4 | zum See: 0,6 km, 17 Betten,
Grad: 47.227569° Nord, 15.812821° Ost



Michaelas Ferienwohnungen ****

Michaela Egger, Buchberg 93, 8223 Stubenberg am See, Tel. 0660 1049580,
E-mail: michaelasferienwohnungen@gmail.com

Komfortables Ferienhaus für alle Jahreszeiten in ruhiger, sonniger Hanglage, nahe dem Stubenbergsee & Tierpark/Gartenschloss Herberstein. Komplett eingerichtete FEWO mit Küche, Dusche, WC, Vorraum und getrennte Schlafzimmern. Ferienwohnung I-III mit Balkon. Kinderfreundliche Anlage mit neu gestaltetem Spielplatz; Blockhaus mit Grillmöglichkeit vorhanden.

Preis pro Fewo/Tag	Ganzjährig
Fewo 1	ab 100,00
Fewo 2-3	ab 90,00
Fewo 4	ab 87,00

Grundpreis für 2 Personen, jede weitere Person über 6 Jahre € 10,-/Tag, KNZ bis 3 Tage € 10,-/Tag, Vorreinigung € 25,-

30 Plan: E3 | zum See: 1 km, 7 Betten,
Grad: 47.24456° Nord, 15.79820° Ost



Haus Rosy – Ferienwohnung ****

Roswitha Haidenbauer, Stubenberg 14A, 8223 Stubenberg am See,
Tel. 0664 73106580, E-Mail: info@haus-rosy.at, www.haus-rosy.at

Komfortable Apartments direkt in Stubenberg, ideale Lage, nur 5 Gehminuten zum Hauptplatz & 1,5 km zum Stubenbergsee. Wohnungen mit Wohlfühlambiente für 2-6 Personen.
„Ab“ - Preise variieren je nach Saison, Personenanzahl und Aufenthaltsdauer.

Preis pro Fewo/Tag	Ganzjährig
Wiesenbunt 80m²	ab 138,00
Sternenblau 65m²	ab 102,00
Apfelgrün 45m²	ab 94,00

Preise inkl. Betriebskosten und Endreinigung

31 Plan: E3 | zum See: 0,5 km, 31 Betten,
Grad: 47.22967° Nord, 15.80898° Ost



Ferienanlage Schöngrundner ****

Marlene Hofer, Buchberg 54, 8223 Stubenberg am See, Tel. 0664 4945174,
E-mail: ferienanlage@aon.at, www.ferienhaus-stubenbergsee.at

Top ausgestattete Ferienhäuser und Apartments in traumhafter Ruhelage. Der See ist in 10 Minuten fußläufig erreichbar.

Inkl. Betriebskosten und Endreinigung. Kurznächtigungszuschlag bis 4 Nächte 10%. Juli und August nur wochenweise buchbar.

Preis pro Haus,Fewo/Tag	Ganzjährig
Haus 1, bis 5 Personen	ab 130,00
Haus 2, bis 4 Personen	ab 130,00
Haus 3+4, bis 7 Personen	ab 130,00
Fewo 1, bis 3 Personen	ab 110,00
Fewo 2, bis 5 Personen	ab 110,00

Grundpreis für 2 Personen, jede weitere Person € 20,-

32 Plan: E2 | zum See: 2 km, 5 Betten,
Grad: 47.25153° Nord, 15.80009° Ost



Ferienhaus Allmer

Elsa Allmer, Zeil 43, 8223 Stubenberg am See, Tel. 0664 9264200,
E-mail: elsa.allmer@outlook.com

Komfort-Ferienwohnung in ruhiger, sonniger Lage, Orts- und Waldnähe, Liege- und Spielwiese, Tischtennis, Wintergarten mit Terrasse, große Wohnküche mit Sat-TV, 2 Schlafzimmer, Gitterbett, DU/WC, Geschirrspüler, Kaffeemaschine, Waschmaschine, Bettwäsche, Wasserkocher, Handtücher. Frühstücksgedäck von Mo.-Sa. nur in der Hauptsaison möglich.

Preis/Haus/Tag	1.7.-31.8.	übrige Zeit
75 m² für 2-5 Personen	79,00	69,00

Grundpreis für 2 Personen, jede weitere Person € 20,-, inkl. Betriebskosten, exkl. Endreinigung € 49,-, KNZ bis 3 Nächte € 30,-

Kaffee Stub'n

- Frühstück
- Kaffee
- Torten
- Gebäck
- Kleingebäck
- Eis

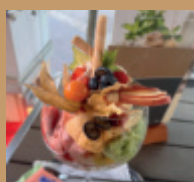
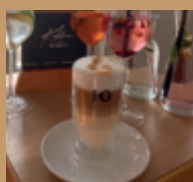

follow us on



T: 0660 1500 864 | Stubenberg 78 • 8223 Stubenberg
www.kaffeestubn.at

33 Plan: E4 | zum See: 1,4 km, 6 Betten,
Grad: 47.23126° Nord, 15.79240° Ost



Am Auerberg

Mechtildis Dunst, Freienberg 36, 8223 Stubenberg am See, Tel. 0664 73687225,
0699 12675023, E-Mail: am.auerberg@aon.at

400 m Luftlinie vom See, inmitten der Natur, in erhöhter herrlicher Lage, mit schönem Aus- und Seeblick, ein Platzlerl zum Wohlfühlen. Wohnungen voll ausgestattet, Sat-TV, Balkon und/oder Terrasse, Gitterbett, Waschmaschine, Geschirrspüler. Wanderweg vor der Haustür, 3D-Bogenparcours.

Preis pro Fewo/Tag	1.7.-31.8.	übrige Zeit
Fewo 1	ab 85,00	ab 75,00
Fewo 3	ab 65,00	ab 55,00

inkl. Bett- und Tischwäsche, inkl. Betriebskosten und Vorreinigung, KNZ bis 3 Nächte 30%, excl. Abgaben

34 Plan: D4 | zum See: 2 km, 4 Betten,
Grad: 47.23079° Nord, 15.78526° Ost



Haus Eichinger

Maria Eichinger, Freienberg 87, 8223 Stubenberg am See, Tel. 0664 4126265,
E-mail: haus_maria_eichinger@gmx.at

Kleines Ferienhaus, ca. 50 m², Wohnküche, Fernsehraum, Schlafzimmer mit 4 Betten, Du/WC; Geschirrspüler und Bettwäsche vorhanden. Ruhige sonnige Lage mit herrlichem Panorama- und Seeblick.

Preis pro Fewo/Tag	1.7.-31.8.	übrige Zeit
Fewo 50 m² für 4-6 Pers.	ab 75,00	ab 65,00

Grundpreis für 2 Personen, jede weitere Person über 6 Jahre € 8,-, inkl. Betriebskosten, KNZ bis 3 Nächte € 10,-/Tag, ER € 30,-, Hund € 30,-

35 Plan: E3 | zum See: 700 m, 4 Betten,
Grad: 47.24281° Nord, 15.80018° Ost



Ferienwohnung Felberbauer

Hermine Felberbauer, 8223 Stubenberg am See 175, Tel. 0664 1929 435,
E-mail: kfelb@hotmail.com, www.ferienwohnung-stubenbergsee.at

Unser Haus, ein ehemaliges Kloster, wurde liebevoll umgebaut & befindet sich im Herzen von Stubenberg am Südhang neben dem Schloss in Grün-Ruhe-Lage & großem eingefriedeten Garten. Wenige Schritte ins Ortszentrum und 700 m Gehweg zum See. Vollaustattete Wohnung für 2-4 Personen, DU/WC, Sat-TV, EBENERDIG und Terrasse. Ausgangspunkt für Rad- u. Wandertouren.

Preis pro Fewo/Tag	1.7.-31.8.	übrige Zeit
Fewo 55 m²	ab 80,00	n.V.

Grundpreis für 2 Personen, jede weitere Person bis 15 Jahre € 12,-, ab 16 Jahre € 29,-, KNZ bis 4 Nächte, ER € 39,-

36 Plan: E3 | zum See: 1 km, 10 Betten,
Grad: 47.24167° Nord, 15.80466° Ost



„im Haus Ginkgo“

Beata Hurynowicz, 8223 Stubenberg am See 138, Tel. 0664 9749472,
E-mail: haus.ginkgo@gmail.com

Haus in sonniger, ruhiger Lage, Panoramablick auf den See & den Kulm, See und Ort gut zu Fuß erreichbar, Cafés und Einkaufsmöglichkeiten in der Nähe, 3 verschiedene Komfort-Appartements, eigene Küche oder ein Gemeinschaftsraum, Kaffee, Tee, Kühlschrank, Liegewiese, Schattenplätzchen, Feuerstelle

Preis pro Haus/Tag	Ganzjährig
Gartenhaus	ab 120,00
Baumhaus	ab 100,00
Seehaus	ab 100,00

Grundpreis für 2 Personen, Endreinigung ab € 40,-

37 Plan: D2 | zum See: 3 km, 4 Betten,
Grad: 47.25582° Nord, 15.78772° Ost



Grabenhansls „Appartement“

Elfi Gußmagg, Zeil 2, 8223 Zeil bei Stubenberg, Tel. 0664 5757184,
E-mail: meinurlaub@ferienhaus-grabenhansl.com,
www.ferienhaus-grabenhansl.com

Unser neues, modernes & vollausgestattetes Appartement inmitten der Natur. Perfekt für euren Urlaub. 2 Schlafzimmer, 4 Betten & 2 Sofas mit vollwertiger Bettfunktion. Wohnküche, Bad/WC. Terrasse mit Grillplatz. Täglich frisches Gebäck. In Verbindung mit Kellerstöckl & Bauernhaus für größere Gruppen geeignet.

Preis pro Person/Tag	Hauptsaison	Nebensaison
App. 50 m² bis 6 Pers.	ab 45,00	ab 43,00

inkl. Bettwäsche, Handtücher, Betriebskosten, ER € 79,-, KNZ bis 3 Nächte, Kinderermäßigung

38 Plan: D2 | zum See: 3 km, 7 Betten,
Grad: 47.25582° Nord, 15.78772° Ost

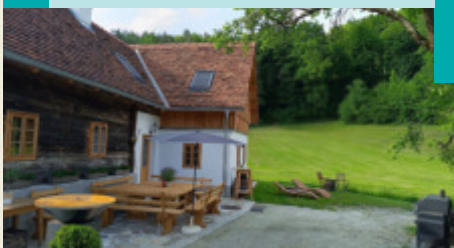

Grabenhansls „Bauernhaus“

Elfi Gußmagg, Zeil 2, 8223 Zeil bei Stubenberg, Tel. 0664 5757184,
E-mail: meinurlaub@ferienhaus-grabenhansl.com,
www.ferienhaus-grabenhansl.com

Voll ausgestattetes Ferienhaus inmitten der Natur. Unser neu revitalisiertes Bauernhaus lässt keine Wünsche offen. 3 Schlafzimmer, 7 Betten & drei Sofas mit vollwertiger Bettfunktion. Grosse offene Wohnküche, 2 Badezimmer / WC. Großer Grillplatz. Tägl. frisches Gebäck. Grillabend & Frühstückskorb möglich.

Preis pro Person/Tag	Hauptsaison	Nebensaison
Haus 110 m² bis 12 Pers.	ab 50,00	ab 47,00

inkl. Bettwäsche, Handtücher, Betriebskosten, ER € 79,-, KNZ bis 3 Nächte, Kinderermäßigung

Ferienwohnungen

39 Plan: D2 | zum See: 3 km, 6 Betten,
Grad: 47.25582° Nord, 15.78772° Ost



Grabenhansl „Kellerstöckl“

Elfi Gußmagg, Zeil 2, 8223 Zeil bei Stubenberg, Tel. 0664 5757184,
E-mail: meinurlaub@ferienhaus-grabenhansl.com,
www.ferienhaus-grabenhansl.com



Unser modernes, vollausgestattetes Kellerstöckl inmitten der Natur. 3 Schlafzimmer, 6 Betten & ein Sofa mit vollwertiger Bettfunktion. Wohnküche, Badezimmer, WC. Große Terrasse mit Grill. Tägl. frisches Gebäck. Grillabend & Frühstückskorb möglich. In Verbindung mit Appartement & Bauernhaus für größere Gruppen geeignet.

Preis pro Person/Tag	Hauptsaison	Nebensaison
Haus 95 m² bis 8 Pers.	ab 47,00	ab 44,00

inkl. Bettwäsche, Handtücher, Betriebskosten, ER € 79,-, KNZ bis 3 Nächte, Kinderermäßigung

40 Plan: D3 | zum See: 1,5 km, 8 Betten,
Grad: 47.24099° Nord, 15.78331° Ost



Biohof Laibacher

Anita Laibacher, Freienberg 16, 8223 Stubenberg am See, Tel. 0676 5777972,
E-mail: info@heuriger-laibacher.at, www.heuriger-laibacher.at



Unser Hof liegt am Fuße des Kulms, nur ca. 2 km vom Stubenbergsee entfernt. Es bieten sich viele Wander- und Ausflugsmöglichkeiten an.

Wir bewirtschaften unseren Obstgarten biologisch und erzeugen Fruchtsäfte, Brände und vieles mehr, dass wir ab Hof oder in unserem Heurigen anbieten.

Auch die kleinen Gäste kommen auf ihre Kosten auf dem riesigen Spielplatz, den zahlreichen Tieren und der verkehrsarmen Straße. Der Spielplatz ist vom Heurigen gut einsehbar, so können Sie den Tag bei einem gemütlichen Glas Wein ausklingen lassen.

Wir bieten eine geräumige Dachgeschoßwohnung mit ca. 90 m² für 2-8 Personen. Vollaustattung mit WLAN, TV, Bettwäsche, Handtücher, frisches Frühstücksgebäck...

Preis pro Fewo/Tag	Mai bis September	Oktober bis April
FEWO 90m²	ab 110,00	n.V.

Grundpreis für 2 Personen, Jede weitere Person € 15,-, Endreinigung € 50,-, inkl. GenussCard, exkl. Nächtigungsabgabe

41 Plan: E3 | zum See: 500 m, 4 Betten,
Grad: 47.23814° Nord, 15.79772° Ost



Loft 231

Birgit & Reinhard Salchinger, 8223 Stubenberg am See 231, Tel. 0680 2318877,
0680 2089096, E-mail: loft231@gmx.net



Modern eingerichtetes Apartment für 4 Personen. 2 Schlafzimmer, Wohnküche, Bad mit Dusche, Waschmaschine, WC extra, WLAN, TV, Bettwäsche und Handtücher inklusive. Nur 4 min zu Fuß zum See. Einkaufsmöglichkeiten und Gastronomie in unmittelbarer Nähe. Ausreichend Parkplätze. Bike-friendly: E-Bike Verleih und Bike-Service im Haus, absperbares Fahrradabteil.

Preis pro Fewo/Tag	1.7.-31.8.	übrige Zeit
für 2 Personen	80,00	70,00

Preis für 2 Personen, jede weitere Person von 6-12 Jahren 15,-/Nacht, ab 12 Jahren 25,-/Nacht
KNZ bis 3 Nächte 30,-/Nacht, Endreinigung 35,-

42 Plan: F3 | zum See: 4 km, 4 Betten,
Grad: 47.243204° Nord, 15.833639° Ost



Ferienwohnung Maria

Maria Roßmann, Vockenberg 134, 8223 Stubenberg am See,
Tel. 0664 7886252, E-mail: maria.rossmann1@gmail.com



Herrlicher Ausblick!
Die 86m² große Wohnung bietet Ihnen eine voll ausgestattete Küche, 2 Schlafzimmer, Gitterbett, 1 Wohnzimmer mit SAT-TV, Badezimmer mit Dusche, Fön, WC (extra). Außerdem gibt es noch einen schönen Garten mit Spielplatz und Liegen. Buschenschankwanderweg führt direkt am Haus vorbei.

Preis pro Fewo/Tag	1.7.-31.8.	übrige Zeit
Fewo 86m² für bis zu 4-5 Pers	ab 75,00	ab 65,00

Grundpreis für 2 Personen, 0-6 Jahre frei, jede weitere Person € 13,-, KNZ bis 3 Nächte € 10,-, inkl. Betriebskosten, Endreinigung € 30,-

43 Plan: D1 | zum See: 8,5 km, 6 Betten,
Grad: 47.24320° Nord, 15.80071° Ost



Ferienappartement Panoramablick

Patrick Heger, 8223 Stubenberg am See 35, Tel. 0676 4105510,
E-mail: willkommen@ferienhuette-panoramablick.at,
www.ferienhuette-panoramablick.at



Genießen Sie eine Auszeit in unserem Appartementhaus! Das Appartement Panoramablick bietet Platz für bis zu 6 Personen, ist zur Selbstversorgung ausgestattet und verfügt über einen Wohnbereich mit Küche, 3 Schlafzimmer und ein Bad. Vor dem Haus finden Sie einen Sitzbereich mit Blick auf Stubenberg.

Appartement	Ganzjährig
für 4 Personen/Nacht	79,00

jede weitere Person € 10,-, Endreinigung € 80,-

Ferienwohnungen

Stubenberg am See

44 Plan: D1 | zum See: 8,5 km, 6 Betten,
Grad: 47.24320° Nord, 15.80071° Ost



Ferienhütte Panoramablick

Patrick Heger, 8223 Stubenberg am See 35, Tel. 0676 4105510,
E-mail: willkommen@ferienhuetten-panoramablick.at,
www.ferienhuetten-panoramablick.at



Erleben Sie Ruhe und Entspannung in unserer Ferienhütte mit Panoramablick! Unsere Hütte bietet auf ca. 73 m² für bis zu 6 Personen Platz und verfügt über zwei Schlafzimmer und eine komplett ausgestattete Wohnküche mit gemütlicher Sitzzecke. Terrasse mit toller Aussicht! Idealer Ausgangspunkt für Wanderrouten oder Buschenschankbesuche!

Ferienhaus	Ganzjährig
für 4 Personen/Nacht	106,00

jede weitere Person € 10,-
Endreinigung € 80,-

45 Plan: E3 | zum See: 1 km, 4 Betten,
Grad: 47.23578° Nord, 15.81828° Ost



Apartment Relax Stubenberg

Sven Reiger, Vockenberg 166, 8223 Stubenberg am See, Tel. 0676 5361314,
E-mail: info@watersport.at, www.holiday-relax.com



Unser Apartment-Haus-Relax wurde mit hochwertigen Rohstoffen gebaut. Holz und Lehmputz verleihen dem Apartment ein sehr angenehmes Raumklima.

Egal ob nur erholen oder Aktivurlaub. Ein eigener Raum steht für Sportgeräte zur Verfügung.

Die 50m² großen Apartments sind voll ausgestattet und im Preis sind Bettwäsche und Handtücher inklusive. Des Weiteren bieten wir einen kostenfreien WLAN-Anschluss, Liegestühle und eine Infrarot-Kabine im Apartment an. Die Terrasse lädt zum Chillen ein und mit einem Weber-Griller kann ein gutes BBQ gezaubert werden.

Seeeintritt und viele Attraktionen mit der GenussCard inklusive.

Preis pro Fewo/Tag	ganzjährig
Fewo 50 m²	ab 120,00

Grundpreis für 2 Personen, jede weitere Person ab 6 Jahre € 15,-/Nacht, Gitterbett gratis,
Endreinigung € 100,-



SEGEL- UND SURFKURSE BOOTSVERLEIH

AM STUBENBERGSEE



SEGELSCHULE SURFSCHULE
Sven Reiger

SEGEL-KURSE ▶ Grundkurs ▶ Privatstunde
▶ Kinderkurse ▶ BFA-Binnen-Kurs (A-Schein)

SURF-KURSE ▶ Grundkurs ▶ Kinderkurse
▶ Kurzkurs/Auffrischkurs ▶ Privatstunden

VERLEIH VON ▶ Tretboote ▶ Elektro-Boote
▶ SUP (Stand Up Paddle) ▶ Surfboards
▶ Kajak ▶ Segelboote



INFOS UND ANMELDUNG:
SEGEL- UND SURFSCHULE
Tel.: +43 (0) 676 536 13 14
stubenbergsee@watersport.at

Unsere Station ist auf der
Längsseite des Sees =
Am Feistritzdamm.

MEHR UNTER: watersport.at



Freizeitpark
STUBENBERG
Fam. Praunegger

FÜR DIE KLEINEN

Für unsere „kleinen“ Gäste haben wir mehr als 30 verschiedene Kiddi Rides, eine Kinderautobahn, Bumperboats, Bumpercars, Safari Jeeps, Safari Riding Toys, unsere Kindereisenbahn und vieles mehr....



FÜR DIE GROSSEN

Auch für unsere großen Kinder haben wir viel zu bieten bei uns im Freizeitpark. Rodeo Reiten, Banane, Nautic Jet, Komet Schaukel, Luna Loop, Jounle Ananas, Paragleiter, Go Kart, Segway, Bungee Trampolin und vieles mehr....



FÜR DIE FAMILIE

Spaß für die ganze Familie finden Sie auch bei uns. Bei Minigolf, Pit Pat, Tretmobilen, Segway´s Tretbooten und vieles mehr....

In unserer Seeboutique finden Sie alles was Sie im Sommer brauchen.



FREIZEITPARK KINDERPARADIES
am Stubenberg See

Tel: 0660 6584883
E-Mail: info@freizeitpark-stubenbergsee.at
www.freizeitpark-stubenbergsee.at

Öffnungszeiten:

Ab Mitte März wieder geöffnet (Wetterabhängig)

- * **März und April:** 13:30 bis 18:00 Uhr /
Wochenende 10:00 bis 19:00 Uhr
- * **Mai und Juni:** 10:00 bis 19:00 Uhr /
Wochenende 10:00 bis 20:00 Uhr
- * **Juli und August:** 09:00 bis 21:00 Uhr
- * **September:** 10:00 bis 18:00 Uhr /
Wochenende 10:00 bis 19:00 Uhr
- * **Oktober:** 13:30 bis 18:00 /
Wochenende 10:00 bis 18:00

Der Freizeitpark ist bis Ende Oktober geöffnet (wetterabhängig).

Freizeitanlage:

am Strandbad des Stubenberg See seit 1977

Inhaber:

Walter Praunegger

Größe ca.17.000m²

über 100 Geräte und vieles mehr!!!

Im Freizeitpark ist der Eintritt frei,

allerdings ist in der Badesaison der Eintritt für das Seareal Stubenbergsee zu bezahlen, da wir in diesem Seareal liegen. Unser Freizeitpark liegt direkt am Stubenbergsee.

Das Zahlungsmittel im Freizeitpark ist der Jeton.

Spiel und Spaß werden mit Jetons bezahlt, diese kann man an unseren Automaten erwerben: 1 Jeton = 1 C

Die Kleingeräte (Kidyrides) benötigen 1 Jeton, die großen Geräte 1 bis 3 Jetons. Minigolf, Pit Pat, Go Kart, Trampolin, Tretmobile, Tretboote, Kindereisenbahn, Segway, Safaririding, haben unterschiedliche Zeittabellen und Preise.

Die Konsumation am Buffet oder im Kiosk/Seeboutique kann auch mit Jetons bezahlt werden.

Gutscheine sind im Freizeitpark, sowie auf Bestellung erhältlich.

**FÜR DIE KLEINEN.
FÜR DIE GROSSEN.
FÜR DIE GANZE FAMILIE**



Ferienwohnungen

46 Plan: E3 | zum See: 1,3 km, 8 Betten,
Grad: 47.245897° Nord, 15.806372° Ost



Ferienhaus Schmallegger

Verena Schmallegger, Zeil 166, 8223 Stubenberg am See, Tel. 0664 1819182,
0664 1253404, kleinfein@bioschmallegger.at



2 neue FEWO mit herrlichem Seeblick, in sonniger Südhanglage, Spiel- u. Liegewiese, Vollaustattung, Parkettboden, Carport. See-, Wald-, Orts-, Buschenschank-, Rad- u. Wanderwegnähe
„Seeblick“ (85m²): überdachte Terrasse, ebenerdig, 2 SZ, WK, Essecke, Bad/WC getrennt, 2-5 P., „Panorama“ (90m²): Terrasse, Balkon, 2 SZ, WK, Essecke, Wohncke, Bad/WC getrennt, 2-5 P.

Preis für 2 Pers./Tag	Ganzjährig
Fewo	125,00

Angebot: 14 Tage bleiben = 13 Tage zahlen!

Kinder von 0-2 J. gratis, 3-15 J. € 23,-, ab 16 J. € 26,-,
Gitterbett gratis, inkl. Betriebskosten, ER € 65,-,
KNZ 1 Nacht € 50,-, 2 Nächte € 25,-, 3 Nächte € 15,-

47 Plan: E4 | zum See: 0,3 km, 14 Betten,
Grad: 47.22869° Nord, 15.80823° Ost



Ferienhof Seeblick

Lisa Mrkvička-Gruber, Buchberg 39, 8223 Stubenberg am See,
Tel. 0664 4266177, E-mail: kontakt@ferienhof-seeblick.at



„Zu Fuß zum See und in die Tierwelt Herberstein“
3 top-ausgestattete, familienfreundliche Ferienwohnungen (je Wohnküche, 2 Schlafzimmer) in Ruhelage mitten im Obstgarten, sonnige Terrassen mit direktem Seeblick, Kinderspielplatz, Grillmöglichkeit, 300m zum See, direkt am Radweg R8, See-Eintritt inkl.

Preis pro Fewo/Tag	Ganzjährig
Fewo 45m² für bis zu 4 Pers.	ab 110,00
Fewo 75 m² für bis zu 6 Pers	ab 115,00

gültig für 2 Personen pro Fewo/Nacht,
jede weitere Person € 17,-/Nacht,
KNZ bis 3 Nächte € 40,-, Endreinigung € 30,-

48 Plan: E3/4 | zum See: 0,4 km, 7 Betten,
Grad: 47.22919° Nord, 15.80957° Ost



Haus Seeblick

Herta Terler, Buchberg 79, 8223 Stubenberg am See, Tel. 0664 99464099,
0664 5887411, E-mail: t.hohenscherer@aon.at



1 große FEWO mit Top-Ausstattung. Jedes Zimmer mit Balkon (Seeblick), Du/WC & Sat-TV. Gemütliche große Wohnküche. Großer Garten mit Spielplatz. Fußweg zum See! Nähe Tierpark u. Schloss Herberstein. Frühstücksg Gebäck auf Bestellung möglich. Wohnung ab 14 Uhr beziehb. Vermietung auch ab 3-4 Pers. mit Preisnachlass! Keine Haustiere erwünscht.

Preis pro Fewo/Tag	1.7.-31.8.	übrige Zeit
Fewo 80 m² für 2-7 Pers	93,00	78,00

Grundpreis für 2 Personen, jede weitere Person € 10,-,
inkl. Betriebskosten und Vor-/ER, Vermietung ab 3 Nächten

49 Plan: E3 | zum See: 0,4 km, 5 Betten,
Grad: 47.23095° Nord, 15.80558° Ost



Bauernhof Steinmann

Reinhard Steinmann, Buchberg 41, 8223 Stubenberg am See, Tel. 0664 1957135,
E-mail: office@kindererlebnispark.at, www.kindererlebnispark.at



1 Ferienwohnung in unmittelbarer Seenähe, Wohnküche, Sat-TV, 2 Schlafzimmer, Bad, WC, Kaffeemaschine, Geschirr, Mikrowelle, Wäsche, für Hausgäste: Gratisbenützung der nicht motorisierten Spielgeräte im Kindererlebnispark. Übrige Zeit auch als Zimmer, Preis nach Vereinbarung.

Preis pro Fewo/Tag	1.7.-31.8.	übrige Zeit
Fewo 60 m² für 4-5 Personen	100,00	80,00

Grundpreis für 2 Personen,
jede weitere Person über 6 J. € 5,-, inkl. Betriebskosten,
Vor-/ER € 30,-, KNZ bis 3 Nächte € 10,-/Tag

50 Plan: D2 | zum See: 5,5 km, 8 Betten,
Grad: 47.27180° Nord, 15.78386° Ost



Ferienwohnungen „Wagenradl“

Guido & Roswitha Bom, Zeil 16, 8223 Stubenberg am See, Tel. 0664 5235115,
E-mail: office@wagenradl.at, www.wagenradl.at



Auf 800m in ruhiger Lage mit Panoramablick.
W1: Vollaustattete Wohnküche mit Schlafgelegenheit und 1 DZ, DU/WC, Balkon, SAT TV (ORF)
W2: Vollaustattete Wohnküche mit Schlafgelegenheit und 2 DZ, DU/WC, Terrasse, SAT TV (ORF)
Gitterbett möglich, Bettwäsche, Handtücher vorhanden. Täglich frisches Gebäck möglich, Frühstück auf Anfrage.

Preis pro Fewo/Tag	Ganzjährig
W1: 32 m² für 2-3 Pers.	ab 84,00
W2: 55 m² für 5 Pers.	ab 94,00

Grundpreis für 2 Personen, jede weitere Person € 9,-
Kinder 0-2 Jahre gratis, KNZ bis 3 Tage € 25,-, ER € 30,-

Weitere Unterkunft

51 Plan: E3/4 | zum See: 2 km, 187 Betten,
Grad: 47.23097° Nord, 15.82550° Ost



Austrian Sports Resorts, BSFZ Schloß Schielleiten

Bundessporteinrichtungen GmbH, Vockenberg 81, 8223 Stubenberg am See,
Tel. 03176 8811, E-mail: schielleiten@bsfz.at, www.bsfz.at, www.schielleiten.bsfz.at



Das BSFZ Schloß Schielleiten verfügt über 187 Betten mit 4 Sterne Qualität und gilt als das sportliche Zentrum des Apfellandes. Nur zwei Kilometer vom Stubenbergsee entfernt finden Sie einzigartige Sportanlagen in barockem Ambiente mit modernem Hotel-Komfort.

Das BSFZ Schloß Schielleiten bietet ebenso einen perfekten Austragungsort für Veranstaltungen und Seminare. Der 230 m² große Schlosssaal für bis zu 150 Personen und der 130 m² großen Festsaal für bis zu 90 Personen sind ideale Locations für diverse Veranstaltungen wie Firmenevents oder Weihnachtsfeiern. Außerdem bietet das barocke Schloß Schielleiten mit seinem romantischen Schlosspark den idealen Rahmen für ein unvergessliches Hochzeitsfest.

Hunde sind in den Parkanlagen nicht erlaubt.

Wir freuen uns auf Ihre Anfrage!

Preis für Vollpension pro Person und Nacht | ab 98,00

exkl. Abgaben

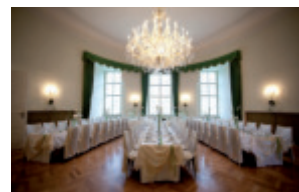

* — GASTHAUS — *

WINDHABER

„Gussmagg“

Ganzjährig geöffnet!

Sitzgarten mit Seeblick!

Spezialität des Hauses

Erdäpfelwurst & frische Backhendl

8223 Stubenberg am See
Freienberg 29
Tel. +43 / 3176 / 8553
www.windhaber-gussmagg.at

Kindererlebnispark

Steinmann

täglich ab 9 Uhr

wir bieten Ihnen:
Modul-Golf
Elektro-Carts
Trampolin
Erfrischungen, Imbisse
und vieles mehr...

außerhalb
des Seareals

Buchberg 41
8223 Stubenberg am See
Tel.: 0664 4022839
office@kindererlebnispark.at
www.kindererlebnispark.at

ERLEBNISPARK

SOMMERRODELBAHN

KOGLHOF

Twin-Bob-Bahn

1.050m Rodelbahn

8 Steilkurven

7 Jumps

bis zu 40 km/h

ein rasantes Erlebnis für ALLE!

Weitere Infos unter www.sommerrodelbahn-koglhof.at

52 Plan: A1 | zum See: 11 km, 59 Betten,
Grad: 47.27369° Nord, 15.68925° Ost

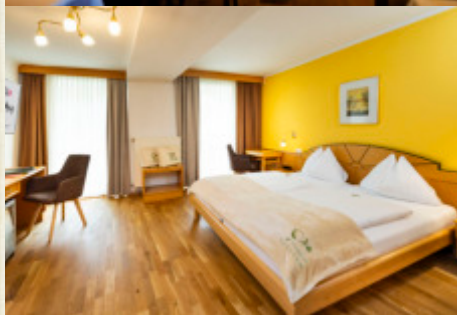

Der Thaller**** Wirtshaus, Restaurant, Hotel

Thaller KG, Familie Thaller, Hauptplatz 3, 8184 Anger, Tel. 03175 2206,
E-mail: info@posthotel-thaller.at, www.posthotel-thaller.at



Der Thaller

WIRTSCHAUS | RESTAURANT | HOTEL****

DER
LUIS
GEMUTLICH
UND ECHT



Familie Thaller heißt Sie herzlich Willkommen im Apfelland

Verbringen Sie bei uns genussvolle Urlaubstage und lernen Sie die Vielfältigkeit der Oststeiermark kennen.

Unser Hotel verfügt über 40 gemütlich eingerichtete Zimmer, größtenteils mit Balkon.

Essen und Trinken steht bei uns im Mittelpunkt, lassen Sie sich von uns kulinarisch verwöhnen – ob bodenständige Wirtshausküche oder mehrgängige Menüs aus unserem 3-Hauben-Restaurant DER LUIS. Süße Gaumenfreuden bereiten Torten, Mehlspeisen und Eiskreationen aus der hauseigenen Konditorei.

Entspannen Sie in Thallers Apfel & Energie Spa mit Hallenbad und Saunalandschaft. Besondere Wohlmomente erleben Sie mit Aromabädern in der Lärchenholzwanne. Mit Thallers selbstgemachten Apfel-Pflegeprodukten und Energieölen genießen Sie auch zu Hause vitalisierende Wohlmomente.

Buchen Sie herrliche Tage inmitten des idyllischen Apfellandes und lassen Sie sich von uns verwöhnen – unsere Genusswelt erwartet Sie!

Preise 2025	pro Nacht ganzjährig	ab 3 Nächte ganzjährig	ab 7 Nächte ganzjährig
Preis im DZ mit NF pro Person/Tag	78,00	76,00	72,00
Preis im DZ mit HP pro Person/Tag	116,00	114,00	110,00
Preis im DZ mit VP pro Person/Tag	123,00	121,00	117,00

EZ-Zuschlag € 8,-/Nacht, DZ für Einzelbenützung - Aufpreis € 15,-/Nacht,
Kinderermäßigung im Zimmer der Eltern:
Bis 2 Jahre: Nächtigung mit Frühstück frei, 2-6 Jahre € 30,-/Nacht mit Frühstück, 6-11 Jahre 50% Ermäßigung, 11-15 Jahre 30% Ermäßigung
Kinderermäßigungen gültig bei zwei Vollzahlern.
Bei Belegung eines Erwachsenen + Kind(er) wird ein Einzelzimmerzuschlag verrechnet.
Hund € 15,-/Tag ohne Futter

53 Plan: A2 | zum See: 11 km, 99 Betten,
Grad: 47.16157° Nord, 15.41537° Ost

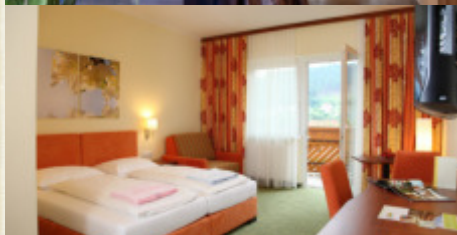
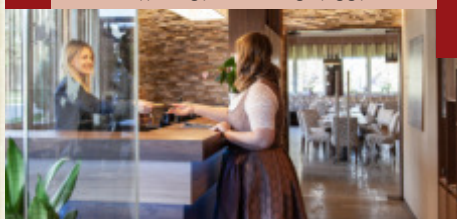

Hotel Angerer-Hof***

Jennifer & Ronald Derler, Bahnhofstraße 16, 8184 Anger, Tel. 03175 2279
E-mail: office@angerer-hof.at, www.angerer-hof.at



HOTEL
Angerer-Hof
Familie Derler



Urlaub für Leib & Seele

Dem Alltag entfliehen und ein paar ruhige Tage genießen - nach diesem Motto können Sie in der schönen Oststeiermark in der Nähe des Stubenbergsees Erholung im ***HOTEL ANGERER-HOF finden.

Die 48 Zimmer sind hell und modern ausgestattet und mit dem Lift leicht erreichbar. Auch LAN oder W-LAN stehen zur Verfügung.

Entspannung finden Sie in der hauseigenen Wohlfühl-Oase mit Hallenbad und vier Saunen, Sonnenplatz-erl auf der Liegewiese, Ruheraum und Frischluftbereich. Außerdem können Sie die wohltuende Wirkung einer Massage sowie Friseur oder Fußpflege genießen - wir bitten um vorherige Terminvereinbarung!

Die Sonnenterrasse und die verschiedenen Stüberl sowie zwei große Speisesäle mit (300 Sitzplätze) sind ideal für Busse und verschiedene Feierlichkeiten. Für zusätzliche Abwechslung sorgen Billard, Dart und Tischfußball oder der großzügige Spielplatz. Fahrrad und E-Bike Verleih gegen Gebühr.

Lassen Sie sich kulinarisch vom „Apfelland Genusswirt“ mit regionalen Köstlichkeiten (Wahlmenüs und A la carte), hausgemachten Pizzen, Frühstücks- und Salatbuffet verwöhnen.

Großer Parkplatz vor dem Hotel.

Tolle Pauschalangebote für Aktive, Familien und Erholungssuchende.

7=6 Nächte, 4=3 Nächte (So-Do) ausgenommen Ferienzeiten	Hauptsaison 1.5.-13.12.				Nebensaison 8.1.-30.4.*			
	1-2 Nächte		ab 3 Nächte		1-2 Nächte		ab 3 Nächte	
	FP	HP	FP	HP	FP	HP	FP	HP
DZ Kat. A pro Pers/Tag	82,-	97,-	78,-	93,-	76,-	91,-	72,-	87,-
Suite Kat. A pro Pers/Tag	88,-	103,-	84,-	99,-	82,-	97,-	78,-	93,-
Waggon pro Pers/Tag	92,-	107,-	88,-	103,-	86,-	101,-	82,-	97,-

*ausgenommen Weihnachten und Silvester,
Kinderermäßigung im Zimmer der Eltern, DZ für Einzelbenützung - Aufpreis € 15,-/Nacht

Hotels|Gasthöfe Bauernhof

54 Plan: B1 | zum See: 12 km, 12 Betten,
Grad: 47.30077° Nord, 15.71559° Ost



Forellengasthof Falkenbauer

Petra Sallegger, Baierdorf-Umgebung 12, 8184 Anger, Tel. 03175 2390,
E-mail: gh_falkenbauer@gmx.at



Für Unentschlossene liegen wir sehr gelegen zwischen Almenland und Stubenbergsee. Bei ruhiger Lage mit eigener Landwirtschaft sorgen wir für entspannte Tage im Doppel- oder Familienzimmer. Von der à la carte- Küche über die Forellen bis hin zum Zirberl sorgen wir fürs leibliche Wohl. Montag und Dienstag Ruhetag.

	Ganzjährig
Preis im DZ/Pers./NF	ab 42,00

Kinder bis 6 Jahre frei, bis 15 Jahre € 31,-,
KNZ für 1 Nacht € 5,-/Person/Tag

55 Plan: B1 | zum See: 10 km, 14 Betten,
Grad: 47.27936° Nord, 15.70557° Ost



Hoferpeters Bauernhof

Hannes und Sabine Grabner, Baierdorf-Dorf 15, 8184 Anger, Tel. 03175 2843,
E-mail: office@hoferpeter.at, www.hoferpeter.at



Freie Lage mit Blick auf unseren kleinen Ort Anger. Geräumige Familienzimmer (bis 4 P.), eine Fewo im alten Bauernhaus. BIO Bauernhof mit Rindern, Schweinen, Ponys, Hühnern, Ziegen, Katzen. Ein Kinderparadies gibt's am Heuboden, Spielplatz unterm Apfelbaum, Lagerfeuerplatz, idyllischer Fischteich. In der Nähe: Freibad Anger (beheizt), Sommerrodelbahn, Almenlandwanderungen.

	Ganzjährig
DZ mit NF pro Pers./Tag	ab 52,00
DZ mit HP pro Pers./Tag	ab 63,00
Fewo 70m² für 4 Pers.	ab 110,00

Kinderermäßigung, Ferienwohnung inkl. Endreinigung

56 Plan: B1 | zum See: 10 km, 12 Betten,
Grad: 47.27703° Nord, 15.70067° Ost



Kleinhofers Himbeernest

Andrea Schmidhofer, Baierdorf- Dorf 14, 8184 Anger, Tel. 0664 1451165,
E-mail: himbeernest@kleinhofer.at, www.kleinhofer.at



Unser kleines, familiäres Himbeernest steht in sonniger Panoramalage. Es erwarten Sie 5 liebevoll ausgestattete Zimmer und ein tolles Frühstück mit hausgemachten Marmeladen, Aufstrichen und Kuchen, frischem Obst aus dem Garten, knusprigem Gebäck, Säften, Joghurt, Müsli sowie Schinken, Wurst und Käse aus der Region.

	Ganzjährig
Preis im DZ/Pers./NF	ab 48,00

Kinder bis 6 Jahre frei, 6-14 Jahre 50% Ermäßigung,
KNZ € 6,- bis 12,-/Nacht



Sturmwanderung

**Samstag
11. Okt. 2025**

STARTZEIT: 9 BIS 12 UHR

**Buschenschank Hofer Toni
Stubenberg**

**Buschenschank Gruber
Tiefenbach**



57 Plan: C2 | zum See: 6 km, 27 Betten,
Grad: 47.264021° Nord, 15.746430° Ost



Ferierendörfel Apfelfeld

FM Beherbergungs GmbH, Floing 77, 8183 Floing, Tel. 0664 1004959,
E-mail: urlaub@feriendoeerfl.at, www.feriendoeerfl.at



„Mitten im Steierland“ erwartet Sie der erholsame Urlaub im traditionellen Ferierendörfel. Inmitten zahlreicher Grünflächen überragt der Ausblick unserer voll ausgestatteten Ferienhäuser bis tief in die Steiermark! Besonderes Highlight ist die „Salzsauna“ im Ruhe- und Entspannungsraum im Haus Vulkanland.

Preis pro Haus und Nacht	Hauptsaison
Haus Apfelfeld + Almenland	ab 119,00
Haus Thermenland	ab 124,00
Haus Vulkanland	ab 129,00
Haus Steierland	ab 194,00

Nebensaison für 2 Personen ab € 74,-/Nacht/Haus, inkl. BK, zzgl. ER € 84,- bis 65m², € 126,- bis 160m²

58 Plan: A1 | zum See: 14 km, 6 Betten,
Grad: 47.29523° Nord, 15.69310° Ost



Ferienhaus Leiner

Markus und Anja Leiner, Baidorf-Umgebung 90, 8184 Anger,
Tel. +49 1590 1026589, E-mail: markus_leiner@web.de



Ferienhaus in sonniger Hanglage.

Voll eingerichtete Küche, große Terrasse mit Gartenmöbeln plus Feuerzone mit Grillfunktion, naturbelassener, eingezäunter Garten. Bettwäsche und Handtücher sind mitzubringen.

	Ganzjährig
Ferienhaus pro Tag	120,00

Endreinigung € 75,-, Hund € 5,-/Tag (max. 2 Hunde)

59 Plan: C1 | zum See: 9 km, 8 Betten,
Grad: 47.27500° Nord, 15.74737° Ost



Ferienhaus Mitzi am Rabenwald

Patrick Heger, Floing 104, 8184 Anger, Tel. 0676 4105510,
E-mail: willkommen@ferienhaus-mitzi.at, www.ferienhaus-mitzi.at



RUHE GENIEßEN IM FERIENHAUS MITZI AM RABENWALD

Das Ferienhaus mit Blick auf den Kulm bietet Platz für bis zu 8 Personen. Auf ca 115m² finden Sie 4 Zimmer, eine möblierte Küche, ein Wohnzimmer, 2 Bäder und 2 WC's. Das Haus ist zur Selbstversorgung ausgestattet, sodass Sie Ihren Aufenthalt völlig unabhängig und frei gestalten können.

	Ganzjährig
Haus für 6 Personen/Nacht	94,00
Haus für 8 Personen/Nacht	104,00

KNZ (unter 6 Nächte) € 50,-

60 Plan: B2 | zum See: 9,8 km, 7 Betten,
Grad: 47.260557° Nord, 15.707298° Ost



Ferienwohnungen Obsthof Pieber

Manuela Pieber, Oberfeistriz 14, 8184 Anger, Tel. 0664 88577433,
E-mail: pieber.manuela@a1.net, www.piebers-edelbrand.at

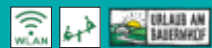

URLAUB IM OBSTGARTEN

Zwei top ausgestattete 50m² Wohnungen mit Terrasse an der Steirischen Apfelstraße bieten Erholung und Entspannung. Im idyllischen Garten befindet sich ein toller Spielplatz. Eine Verkostung unserer Produkte im Hofladen ist inkludiert. Hier ist der perfekte Ausgangspunkt für einen Erlebnisurlaub mit Wandern, Schwimmen, Radfahren...

Preis pro Fewo/Tag	Hauptsaison	Nebensaison
Apfel (2-3 Pers.)	ab 110,00	ab 80,00
Holunder (3-4 Pers.)	ab 120,00	ab 90,00

Endreinigung € 50,-

Das Mitmach-Erlebnis für die ganze Familie!

Mit Geschick, Glück und Wissen die Vielfalt des Gartenhandwerks erforschen.



- 🌸 **GRATIS 8 kreative Erlebnisstationen mit Entdeckerkarte erforschen!**
- 🌸 **Schönste Baumschule der Steiermark mit 15.000 m² Freigelände!**
- 🌸 **Über 200 Obstarten und 300 Rosensorten!**
- 🌸 **Barrierefrei & kinderwagenfreundlich! Hunde an der Leine erlaubt!**
- 🌸 **Selbstbedienungskassa an Sonn- und Feiertagen!**

...um eine Blüte mehr®

höfler
ERLEBNISGÄRTEN



Der ERLEBNISGARTEN ist ganzjährig über den Sonntageingang zu besichtigen!
VERKAUFSÖFFNUNGSZEITEN von März bis November unter www.hoefler.at

8182 Apfeldorf Puch 20 • 03177 - 2252 • office@hoefler.at • www.hoefler.at

61 Plan: G3 | zum See: 6 km, 52 Betten,
Grad: 47.23078° Nord, 15.86617° Ost



Ballonhotel****

Adolf Thaller, 8224 Hofkirchen 51, Tel. 03334 2262,
E-mail: office@ballonhotel.at, www.ballonhotel.at



Ballonhotel – das Erlebnis- und Aktivhotel im Apfeland
Das TOP-Familienhotel der Oststeiermark - Wohlfühlurlaub für Groß und Klein!

Es erwartet Sie eine familiäre Atmosphäre, ruhige Grünanlage zwischen bunten Obstgärten, sanften Hügeln und verträumten Wäldern. Geräumige Familienzimmer und komfortable Familien-Appartements sowie ein familienfreundliches Restaurant. Im Kinderclub – professionelle Kinderbetreuung, Schatzsuche, Lagerfeuerpartys, Streichelzoo, Basteln, Malen u.v.m. großer Erlebnisspielplatz, Kinderspielzimmer. Gratis Kindersaftbar, Babyausstattung.

Kulinarisch verwöhnen wir Sie mit unserer Halbpension – Buffetfrühstück, 4-Gang-Wahlmenü am Abend mit Salatbuffet. In den Sommermonaten – Grillabende im Gastgarten.

Wellness im „Apfelblüten-Spa“ mit beheiztem Schleusenschwimmbad mit Innen- und Außenbecken, Whirlbank, Indoor-Planschbecken, Sauna, Dampfbad, Infrarotkabine, Ruhebereich und Wellnessbehandlungen im Zeichen des Apfels. Freizeiteinrichtungen direkt beim Hotel: Beach-Volleyball, Pit-Pat-Anlage, Tischtennis, Billard, E-Bikes, gratis Fahrradverleih für Hausgäste.

BALLONFAHREN – Abheben und dem Himmel näher kommen in Österreichs einzigem Ballonhotel!
Exklusiver Ballonerlebnisurlaub und Wellness

2 Nächte mit Halbpension, 1 Ballonfahrt über das oststeirische Hügelland ca. 1 ½ Stunden, Benützung aller Hoteleinrichtungen, inkl. Spa-Bereich, Preis ab € 374,00 pro Person.

Das Top Familienangebot:

7 Nächte mit Halbpension für 2 Erwachsene u. 1 Kind bis 3 Jahre ab € 1.373,00.

Weitere attraktive Pauschalangebote zu Wandern, Radfahren, Apfeland-Genuss und Romantik Tage warten auf Sie. Info anfordern!

	12.7.-23.8.	15.3.-12.7. 24.8.-9.11.
Preis für HP im DZ pro Pers. und Tag	ab 101,00	ab 95,00
Preis für HP im App. pro Pers und Tag	ab 108,00	ab 100,00

EZ-Zuschlag € 18,-, Kinderpreise ab € 12,-

62 Plan: G4 | zum See: 6 km, 10 Betten,
Grad: 47.23139° Nord, 15.86847° Ost



Pension Ednitsch

Frieda Ednitsch, Hofkirchen 112, 8224 Kaindorf, Tel. 0664 3825415,
E-mail: pensionednitsch@aon.at



Im Zentrum, 420 m Seehöhe, Nähe zum Stubenbergsee, Tennis, Ballonfahren, Fischen, 5 Komfortzimmer mit erweitertem Frühstück, Gästebetreuung, Kinderspielplatz, TV.

November bis April geschlossen!

Preis im DZ mit NF pro Pers./Tag	Ganzjährig
1 Woche pro Pers.	ab 36,00
Bis 3 Nächte	ab 40,00
1 Nacht	ab 58,00

Kinder bis 3 J. € 10,-, 4-12 J. € 22,- im Familienzimmer,
EZ-Zuschlag € 4,-, Hunde € 2,-/Tag

63 Plan: G3 | zum See: 4 km, 10 Betten,
Grad: 47.23644° Nord, 15.85930° Ost



Winzerhaus Fam. Friedrich

Helga und Herbert Friedrich, Obertiefenbach 161, 8224 Kaindorf, Tel. 0664 2535107,
E-mail: herbert@familie-friedrich.at · www.wirtshaus-friedrich.at



„Genuss im Winzerhaus“ - Appartements mit einem Hauch von Luxus und elysischem Ausblick auf den Kulm und Schloss Schielleiten. Im Kühlschrank vorbereitet und im Preis inbegriffen: 1 Flasche Wein, 1 Flasche Bier, 1 Flasche Mineralwasser sowie 10 Kapseln für die Nespresso-Kaffeemaschine!

Appartement pro Tag	1.3.-2.11.	übrige Zeit
Morillon 112 m ² (4-5 P.)	168,00 (4P)	158,00
Welschriesling 35 m ² (2-3 P.)	96,00 (2P)	90,00
Schilcher 21 m ² (2 P.)	84,00 (2P)	80,00

Jede weitere Person € 18,-/Nacht, die angeführten Preise sind Ab-Preise: ab 7 Nächte -4% Nachlass, Mindestaufenthaltsdauer 2 Nächte, im App. Morillon 3 Nächte, ER ab € 22,-

64 Plan: H5 | zum See: 18 km, 80 Betten,
Grad: 47.16526° Nord, 15.93821° Ost



Jugendcamp Großhart

Gemeinde Hartl, 8272 Großhart 180, Tel. 03334 2522,
E-mail: gde@hartl.gv.at, www.hartl.gv.at



Idyllisch gelegene Ferienanlage mit zahlreichen Sport- u. Freizeitmöglichkeiten inmitten der Natur. Das Jugendcamp am Naturteich Großhart besteht aus 20 Holzhütten in Pfahlbauweise mit Balkon. Eine Baumhütte ist mit zwei Stockbetten, einem kleinen Tisch, zwei Sesseln u. einem Regal ausgestattet. Die modernen Sanitäreinrichtungen mit Duschmöglichkeit befinden sich in unmittelbarer Nähe.

	Ganzjährig
Preis pro Person/Nacht	18,00

Mindesttarif für 2 Personen

65 Plan: F5 | zum See: 5 km, 31 Betten,
Grad: 47.21035° Nord, 15.84738° Ost



Kirchenwirt Durlacher***

Josef Durlacher, Maria Fieberbründl 2, 8222 St. Johann bei Herberstein,
Tel. 0664 3923949, E-mail: info@durlacher.at, www.durlacher.at







Wunderschöne, ruhige Lage mitten im Wald, Komfortzimmer mit DU/WC, Fön, Radio, Sat-TV,W-Lan, Familienzimmer mit seperatem Kinderzimmer, Frühstücksbuffet mit hausgemachten Produkten, ganztägig warme Küche, gemütlicher Gastgarten, Kinderspielplatz, eigene Kneipp-Anlage, Sauerstoffinsel (Gradieranlage) im Wald, gut beschilderte Wander- und Radwege direkt ab Haus, 5 km zum Stubenbergsee, 15 km zur nächsten Therme.

Neu: Fahrradabstellraum, E-Bike Lademöglichkeit und gratis W-LAN.
PANORAMAKAMERA

	1.3.-31.10.	1.3.-31.10. Zimmer mit Loggia
Preis im DZ mit Frühstück pro Person/Tag	ab 40,50	ab 43,50
Familienzimmer (2 DZ mit Verbindungstür)	ab 40,50	







Kinderermäßigung bis zum vollendeten 6. Jahr € 6,-, und bis zum 11. Jahr € 3,-, EZ-Zuschlag € 9,-, KNZ € 3,-, HP auf Anfrage

66 Plan: E/F4 | zum See: 3 km, 9 Betten,
Grad: 47.21303° Nord, 15.82386° Ost



Bachwirt Prettenhofer***

Kurt Prettenhofer, 8222 St. Johann b. Hbst. 51, Tel. 03113 2262-0,
E-mail: info@bachwirt-prettenhofer.at, www.bachwirt-prettenhofer.at

Unsere gepflegten 5 Zimmer sind mit DU/WC, Fön, Sat-TV und W-LAN ausgestattet. In unserem Restaurant servieren wir regionale Produkte. Genießen Sie kulinarische Köstlichkeiten in gemütlicher Atmosphäre, während sich Ihre Kleinen am Kinderspielplatz austoben können. Beste Lage direkt angebunden an Rad- u. Wanderwege, Tierpark 1 km, Stubenbergsee 3 km, Tennisplatz 300 m.

	Ganzjährig
Preis im DZ/Pers./NF	ab 45,00

KNZ bis 3 Nächte € 5,-/Nacht, EZ-Zuschlag € 6,-/Nacht, Kinderermäßigung bis 12 Jahre

67 Plan: E5 | zum See: 6 km, 9 Betten,
Grad: 47.193817 Nord, 15.828107 Ost



Cafe-Restaurant-SCHROTT***

Christian Schrott, 8221 Hirnsdorf 2, Tel. 03113 2286,
E-mail: info@restaurant-schrott.at, www.restaurant-schrott.at







KLEIN & FEIN - unser Familienbetrieb bietet fünf attraktive, moderne Zimmer mit DU/WC, Fön, Sat-TV, W-LAN, Klimaanlage und Frühstücksbuffet. Zentrale Lage für Wanderungen, Radtouren und zahlreiche Tourismusattraktionen. Unser RESTAURANT verwöhnt Sie ganztägig mit Köstlichkeiten - regional-saisonal-frisch! Genießen Sie die sonnige Terrasse und Ihre Kinder den tollen Spielplatz.

	Ganzjährig
Preis im DZ/Pers./NF	ab 63,00



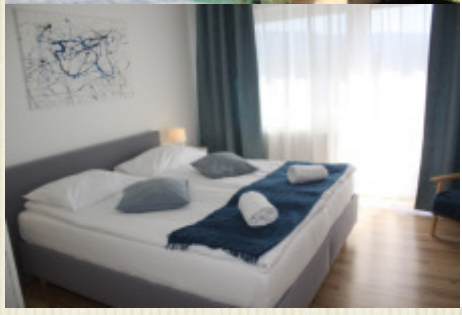



Kinder bis 6 Jahre € 2,-/Lebensjahr, Kinder 6-15 Jahre 50% im Elternzimmer, KNZ € 10,-, ab 3 Nächten Ermäßigung

68 Plan: E4 | zum See: 1 km, 40 Betten,
Grad: 47.224322° Nord, 15.795042° Ost



Pension Waldhof***

Hi5 Group, Siegersdorf 70, 8223 Stubenberg am See, Tel. 03176 80210
E-mail: info@gasthof-waldhof.at, www.gasthof-waldhof.at

... die Pension am ruhigen Südufer des Stubenbergsees.

Der Waldhof besteht seit 1980, wurde 2015 neu übernommen, und seit 2020 jedes Jahr weiter neu adaptiert und neu ausgestattet. Die Stille des Waldrandes lädt zum Entspannen und Ausruhen ein. Einige Apfelfeld-Wanderwege führen direkt am Haus vorbei. Getränke-, Snack- und Kaffeeautomat stehen rund um die Uhr zur Verfügung. Eine Anreise ist stressfrei rund um die Uhr bei uns möglich.

Wir bieten 13 Doppelzimmer, davon 12 mit Balkon und wunderschönem Blick auf den See, sowie 5 Einzelzimmer und 3 Familienzimmer (mit Klimaanlage) ohne Balkon (alle mit Dusche/WC, W-LAN und SAT-HD-Smart-TV) inkl. reichhaltigem Frühstücksbuffet. Bei uns finden bis zu 48 Personen Platz.

Zur einfacheren Navigation: <https://what3words.com/denke.hochzeit.gefisch>

	Saison I 28.6.-2.9.	Saison II 1.4.-27.6., 2.9.-31.10.
Preis im DZ mit Frühstück pro Pers. und Nacht	ab 69,00	ab 59,00

EZ-Zuschlag im DZ/Nacht ab € 15,-.
Kinder im Zimmer der Eltern ab 2 Vollzahlern: bis 6 Jahre frei, bis 9 Jahre 30%, bis 12 Jahre 50%,
KNZ unter 3 Nächte € 5,-/Nacht, Hunde (ohne Futter) ab € 15,-/Nacht

69 Plan: D4 | zum See: 4 km, 11 Betten,
Grad: 47.12550° Nord, 15.46440° Ost



Ferienwohnungen Haas - nach Kneipp

Fam. Erika u. Maximilian Haas, Siegersdorf 8 · 8222 St. Johann bei Herberstein,
Tel. 03113 8397, 0664 5222400,
E-mail: ferienwohnungen.haas@aon.at, www.siegersdorf.at



Sommerfrische auf der „Sonnenterrasse des Feistritztales“

Die Seele baumeln lassen inmitten naturgeschützter Landschaft an der Sonnenseite des Kulms; Seehöhe 580 m, herrlicher Fernblick; Kulinarisches Schlaraffenland, 2 Fewos bis 4 Personen, 1 Fewo bis 7 Personen, bestens ausgestattet, mit Naturbaustoffen und in Tischlerqualität errichtet, liebevoll dekoriert – mit Wohlfühlgarantie, Kinderfreundlich, für Allergiker geeignet. Zentral im Apfeland, zwischen dem Almen- und Thermenland gelegen. Klein- u. Streicheltiere - keine Intensivtierhaltung, biologische Wirtschaftsweisen. Freuen sie sich über den großzügigen Freiraum, Ruhe, Erholung, Kinderspielbereich, Aufmerksamkeiten, Terrassen, Go-Karts, Bücher, Tageszeitung, Tischfußball, Tischtennis, Rad-, Wanderwege u. v. mehr.

Wir freuen uns auf Sie, gerne sind wir Ihre Gastgeber!

	Ganzjährig	Endreinigung
Fewo 1 „Brennnessel“ 50m² bis 4 Pers.	88,00	50,00
Fewo 2 „Minze“ 55m² bis 4 Pers.	88,00	50,00
Fewo 3 „Salbei“ 98m² bis 7 Pers.	102,00	60,00

Grundpreis für 2 Personen, jede weitere Person € 20,-, Kinder im Gitterbett sind bis 2 Jahre frei

70 Plan: E4 | zum See: 3 km, 44 Betten,
Grad: 47.21470° Nord, 15.81938° Ost

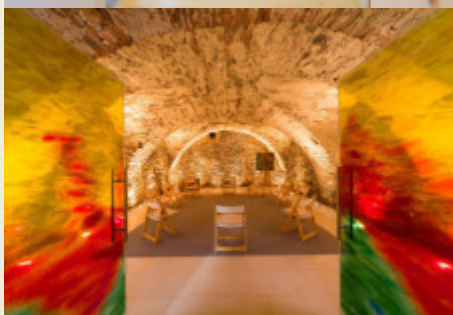
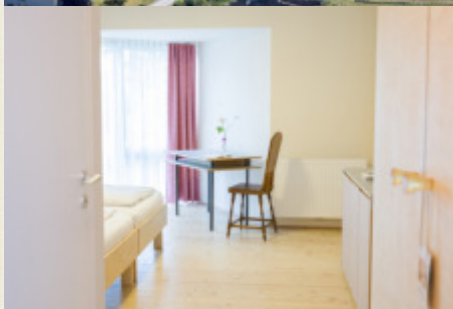
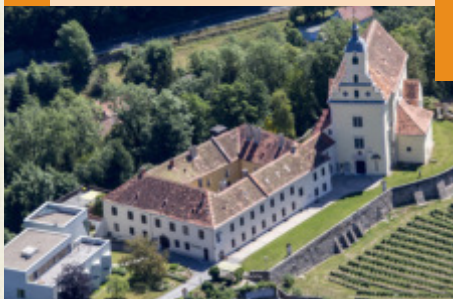

Haus der Frauen & AndersOrt

Bildungshaus der Diözese Graz-Seckau

8222 St. Johann bei Herberstein 7, Tel. 03113 2207 (Mo.-Fr. 8.30-12.30 Uhr),
E-mail: kontakt@hausderfrauen.at, www.hausderfrauen.at



Urlauben wo Himmel & Erde sich berühren!

Eingebettet in die sanften Hügel der Oststeiermark bietet das Bildungshaus einen wunderbaren Weitblick – gelegen mitten im Dorf und doch im Grünen. Atme durch und lasse deine Seele ruhig werden! Die beiden ehemaligen Klöster bieten Ruhe und ermöglichen dir eine Auszeit.

Highlights: Meditationsraum, besondere Atmosphäre, Steinlabyrinth im Freien.

Wir sind gewachsen! Der moderne Bau gegenüber wurde revitalisiert und steht ab 2025 für unsere Gäste offen! Ausgezeichnet mit einem Architektur-Preis bietet der „AndersOrt“ lichtdurchflutete Zimmer, reduziert auf das Wesentliche.

Highlights: Dachterrasse, moderne Kapelle, zeitgemäß ausgestattete Seminarräume.
Tipp: Nutze unser Bildungsprogramm!

Komm urlauben, zur spirituellen Vertiefung, lerne Neues und/oder nutze unsere Seminarräume!

Gemütliche Komfortzimmer | regionale & saisonale Genussküche | Gratis-Parkplätze | öffentlich erreichbar | Infrarotkabine | Fasten- & Exerziten-Wochen | Kreativ- und Yoga-Tage | 6 Seminarräume | RadfahrInnen willkommen!

	Haus der Frauen	AndersOrt
Preis im DZ mit Frühstück pro Person/Nacht	48,00	60,00
Preis im DZ mit Vollpension pro Person/Nacht	78,00	90,00

EZ-Zuschlag € 10,-/Nacht, KNZ für 1 Nacht € 10,-



SLOW TRIPS ERLEBNISSE

Nimm dir Zeit für Land und Leute und neue touristische Angebote in der Erlebnisregion Oststeiermark! 20 außergewöhnliche Slow Trip-Erlebnisse sind nun online buchbar.

oststeiermark.com



Mit Unterstützung von Bund, Land und Europäischer Union
Bundesministerium Land- und Forstwirtschaft, Regionen und Wasserwirtschaft
LE 14-20



71 Plan: B4 | zum See: 10 km, 28 Betten,
Grad: 47.22467° Nord, 15.72486° Ost



Wirtshaus Meißl***

Petra Meißl, 8182 Puch bei Weiz 21, Tel. 03177 2205,
E-mail: gh@wirtmeissl.com, www.wirtmeissl.at



Im Wirtshaus Meißl regiert der König Apfel!



Das Familienwirtshaus mit 140 jähriger (seit 1885) Tradition befindet sich direkt im „Kernhaus“ des Apfeldorfs Puch und ist Ausgangspunkt, um den Apfel mit all seinen Sinnen zu genießen. Träume schön in 12 liebevoll eingerichteten Apfelzimmern mit Apfelbetten aus Apfelholz. Außenpool mit Liegewiese und Kinderspielplatz. Wir verführen unsere Gäste in die kulinarische Welt rund um den Pucher Apfel mit besten, regionalen Qualitätsprodukten der Apfelstraße.

Gerne verwöhnen wir unsere Gäste mit unserer ausgezeichneten á la carte Küche.

Preis im DZ mit Frühstück pro Pers. und Nacht	Ganzjährig
ab 2 Nächte	ab 60,50
1 Nacht	ab 68,50

Kinderermäßigung: 1-4 Jahre 100%, 5-10 Jahre 50%, 11-14 Jahre 20%,
EZ-Zuschlag € 8,-, KNZ für 1 Nacht € 8,-, Hunde € 12,-/Tag

72 Plan: A3 | zum See: 10 km, 2-10 Betten
Grad: 47.24313° Nord, 15.69413° Ost



Ferienhaus Binder

Willi u. Maria Binder, Hohenilz 34, 8182 Puch bei Weiz, Tel. 0664 5681610,
E-mail: willibald.binder@gmx.at, www.ferienhaus-binder.at



Urlaubsgenuss an der Steirischen Apfelstraße. Renoviertes Bauernhaus, mitten im Wald neben Bauernhof. Familien finden hier abseits der Straße in natürlicher Umgebung ein kleines Paradies, Grillmöglichkeit, Nordic Walking und hausgemachte Spezialitäten. Hausprospekt und Pauschalangebote anfordern!

	Ganzjährig
Preis pro Fewo (88 m²) pro Tag	80,00-200,00
Preis bis 3 Nächte	100,00-220,00

die angeführten Preise sind Ab-Preise

73 Plan: C4 | zum See: 9 km, 9 Betten,
Grad: 47.22838° Nord, 15.73533° Ost



Pferdebauernhof Hoadnbauer

Bernadette u. Elmar Wasle, 8182 Puch bei Weiz 29, Tel. 0676 3959036,
03177 2257, E-mail: postkastl@hoadnbauer.at, www.hoadnbauer.at



Pferde-Erlebnis-Natur-Familienpaß
Mit seiner idyllischen Aussichtslage ist unser Bauernhof ein Familienparadies inmitten der Steirischen Apfelstraße. Reiten, unsere Tiere, der Spielplatz, Schwimmen, Bogenschießen, Wandern und Oldtimertraktorfahrten lassen Ihren Urlaub zum Erlebnis werden.

	April-Oktober
Preis pro Fewo/Tag für 2 Pers.	88,00

Grundpreis für 2 Personen, jede weitere Person € 15,-,
KE auf Anfrage, Fewo inkl. Betriebskosten und Vorreinigung,
KNZ bei Fewo bis 4 Nächte einmalig € 45,-,
Haustiere einmalig € 25,-

74 Plan: B5 | zum See: 13 km, 4 Betten,
Grad: 47.20296° Nord, 15.73037° Ost



Ferienhaus Höfler

Theresia Höfler, Elz 33, 8182 Puch bei Weiz, Tel. 0664 1922931,
E-mail: theresia.hoefler@aon.at, www.ziegenparadies.at



Romantisches Holzhaus für 2 Erwachsene und 2 Kinder, Nähe Apfeldorf Puch, gemütlich eingerichtet, Sat-TV, Klimaanlage, Grillmöglichkeit.

Nebenan eine Ferienwohnung für 3 Personen.

	Ganzjährig
Preis pro Fewo und pro Tag	ab 45,00
Preis im Holzhaus pro Tag	ab 55,00

inkl. Betriebskosten u. Vorreinigung, Preise sind Ab-Preise,
KNZ bis 3 Nächte € 12,-, Hunde € 2,-/Tag

75 Plan: A4 | zum See: 13,4 km, 2 Betten,
Grad: 47.21665° Nord, 15.69641° Ost

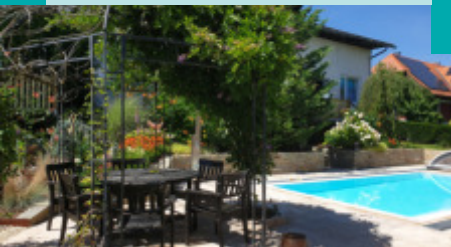

Ferienwohnung mit Pool an der Apfelstraße

Harald Purkarthofer & Christian Hofmann, Klettendorf 11, 8182 Puch bei Weiz
Tel. 0699 19435100, E-mail: flowers@flowerpower.cc



Ob ein entspannter Urlaub oder sportliche Aktivitäten im Apfelfeld, beides ist hier möglich. Einfach den Pool und die Ruhe genießen, oder mit dem Fahrrad / zu Fuß durch die wunderschöne Landschaft des Apfelfeldes.

Ein Doppelbett und eine Schlafcouch. Modern ausgestattet mit Smart-TV und Alexa, inkl. Netflix. Beheizter, überdachter Pool.



	Ganzjährig
Preis für Ferienwohnung pro Nacht	ab 60,00

Endreinigung € 40,-, Belegung bis maximal 3 Personen

76 Plan: D5 | zum See: 8 km, 16 Betten,
Grad: 47.19587° Nord, 15.78775° Ost



Gasthof Wachmann***

Mario Wachmann, Romatschachen 55, 8212 Pischelsdorf am Kulm,
Tel. 03113 2387, E-mail: gasthof.wachmann@gmail.com, www.gasthof-wachmann.at



Zimmer/Ferienwohnungen in ruhiger Lage am Fuße des Kulms.

Unser Betrieb verfügt über 2 Ferienwohnungen, voll ausgestattet, und 4 komfortable Gästezimmer mit barrierefreiem Bad/WC. Kostenfreie Pflegeprodukte, Mückennetze vor den Fenstern.

Eine gemeinschaftliche Terrasse lädt zum gemütlichen Verweilen bei Sonnenuntergang ein.

	Ganzjährig
Preis im DZ./Pers./Tag	ab 40,00
FEWO 50m ² (bis 4 Pers.) pro Nacht, exkl. ER	ab 98,00
Frühstück ab € 10,-/Pers./N, EZ-Zuschlag € 10,-/N, KE bis 50%, FEWO: Grundpreis für 2 Pers., jede weitere Pers. ab 16 J. € 40,-, 3-15 J. € 20,-/Pers./N, Mindestaufenthalt 2 Nächte, ER € 30,-	

77 Plan: D5 | zum See: 8 km, 10 Betten,
Grad: 47.20714° Nord, 15.77368° Ost



Bauernhof „Kropfhof“

Leo Schlacher, Rohrbach 29, 8212 Pischelsdorf am Kulm, Tel. 03113 2756,
E-mail: leo.schlacher@gmx.net



Erleben Sie den Lebensrhythmus eines am Waldrand ruhig gelegenen, mit Viehzucht und Obstbau geführten Bauernhofes.

Zimmer DU/WC, Sat-TV, Gästekühlschrank, erweitertes Frühstück, gemütlicher Aufenthaltsraum.

	Ganzjährig
Preis im DZ./Pers./NF	ab 28,00
Fewo 45 m ² für 4 Pers. pro Tag	ab 65,00
die angeführten Preise sind Ab-Preise, Betriebskosten und Vor-/ER, Kinderermäßigung bis 20%, Haustiere auf Anfrage	

Die künstlerisch gestalteten Anlagen laden ein, auf gemütliche und spielerische Art etwas für die Gesundheit zu tun. Ob am Fußparcours, in den Arm- und Fußbädern oder in der „Grädieranlage“, der Freiluft- Inhalationsanlage in Fieberbründl, überall wurden Pfarrer Kneipps Ideen auf zeitgemäße Art verwirklicht. Alle Kneipp-Anlagen sind frei zugänglich.

Die Kneipp Gemeinden im Apfelland:

Feistritztal: Siegersdorf, St. Johann bei Herberstein, Blaindorf, Maria Fieberbründl, Hirnsdorf
Hartl: Tiefenbach, Auffen, Großhart
Pischelsdorf am Kulm: Rohrbach, Kneippen am Blumauer Weg

Voranmeldung für Führungen:

Tel. 0664 73285525 oder 0650 9751490
www.kneipp-aktiv-park.at

KNEIPPEN IM APFELLAND

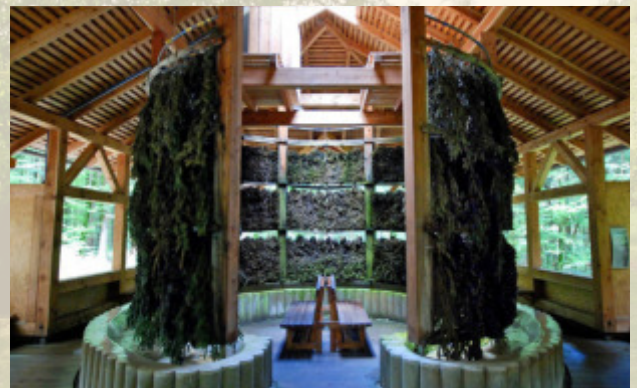

SCHACHBLUMENGEMEINDE GROSSSTEINBACH



Gemeinde Großsteinbach
03386/8208
gde@grosssteinbach.gv.at
www.grosssteinbach.gv.at

Ein Relikt aus der Eiszeit blüht pünktlich jedes Jahr und nur in Großsteinbach. Ab Mitte März verwandeln sich die Wiesen rund um das Freizeitzentrum „Schachblumenwelt“ in ein Blütenmeer. Die Berg- und Naturwacht beschützt die gefährdeten Blumen und markiert einen Rundweg zu den unzähligen Schachblumen. Kneippweg, Zeitgarten und die Grünarena bilden mit den Spiel- und Sportplätzen rund um den drei Hektar großen See ein Erholungs- und Veranstaltungszentrum.

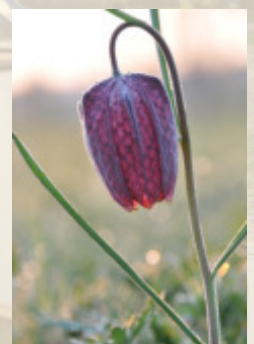

78 Plan: C5 | zum See: 8 km, 7 Betten,
Grad: 47.197524° Nord, 15.754186° Ost



Ferienhaus Jocham

Walter & Sonja Jocham, Reichendorf 86, 8212 Pischelsdorf/Kulm,
Tel. 0664 1323763, E-Mail: walter.jocham@gmx.net



Idyllisches Ferienhaus in sonniger & ruhiger Lage mit wunderschönem Panoramablick. Die neu errichtete Sonnenterrasse mit Blick auf den Schöckl lädt zum Entspannen ein, ideal für Ruhesuchende. Unser Ferienhaus verfügt über 3 bzw. 4 Schlafzimmer, Küche, Bad, separates WC, Terrasse und Grill. Viele Freizeitangebote in der näheren Umgebung. Ihre Haustiere sind herzlich willkommen!

Preis/Ferienhaus/Tag	1.7.-31.8.	übrige Zeit
120 m² für 2-8 Pers.	80,00	70,00

Grundpreis für 2 Personen,
jede weitere Person über 6 Jahre € 20,-,
Endreinigung € 40,-, Hunde € 10,-

79 Plan: D6 | zum See: 12 km, 8 Betten,
Grad: 47.14424° Nord, 15.77992° Ost



s'Kellerstöckl

Heidmarie Strempl, Prebendorf 236, 8211 Ilztal, Tel. 0664 73517606,
E-mail: office@s-kellerstöckl.at, www.s-kellerstöckl.at



Geschmackvoll eingerichtetes Ferienhaus im Weingarten mit Panoramablick. Ideal zum Entspannen und Genießen!
2 Doppelzimmer, Galerie mit Schlafmöglichkeit für 4 Personen, gut ausgestattete Küche, Bad mit Waschmaschine und Haarföhn, getrenntes WC, gratis WLAN, TV, Bettwäsche, Handtücher und Terrasse.

Preis Ferienhaus/Nacht	Ganzjährig
Ferienhaus für 2 Pers.	ab 90,00

Grundpreis für 2 Personen, jede weitere Person € 20,-,
Kinder bis 6 Jahre frei, KNZ bis 3 Nächte € 20,-,
Mindestaufenthaltsdauer 2 Nächte

80 Plan: D6 | zum See: 10 km, 15 Betten,
Grad: 47.11170° Nord, 15.46166° Ost



Bauernhaus Posch, Ferienappartements

Mario und Bia Posch, Poschweg 44, 8212 Pischelsdorf/Kulm, Tel. 0664 8736599
bauernhaus.posch@gmx.at, ferienwohnungen-bauernhaus-posch.jimdo.com

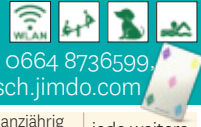

Idyllisches, rustikales Bauernhaus inmitten der Natur mit hauseigenem Pool. Jedes Appartement hat 3 SZ, Küche voll ausgestattet, Bad u. WC getrennt. W-Lan u. SmartTV, Kinderspielplatz u. Terrasse mit gemütlichem Grillplatz sind vorhanden. Haustiere erlaubt. Viele Freizeitangebote in der Nähe.

Preis pro Fewo und Nächtigung	Ganzjährig Grundpreis für 2 Pers.	jede weitere Person
Fewo I: 135m² für 6-8 Pers.	130,00	30,00
Fewo II: 85 m² für 6-7 Pers.	115,00	30,00

KNZ bis 3 Nächte (1 N € 40,-, 2 N € 30,-, 3 N € 20,-),
ER € 30,-, Hunde € 20,-

81 Plan: D5 | zum See: 10 km, 6 Betten,
Grad: 47.190920° Nord, 15.7790° Ost



Ferienhaus „Rustika“

Lisbeth Wachmann, Rohrbach 7, 8212 Pischelsdorf/Kulm, Tel. 03113 8007,
0664 6459080, E-mail: info@wachmann.at, www.wachmann.at

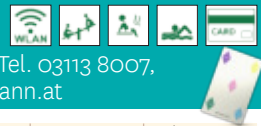

Urlaubsraum im eigenen Haus! Unser 100 Jahre altes Ferienhaus „Rustika“ dürfen Sie für die Zeit Ihres Urlaubes, ihr „Eigen“ nennen. Das Haus ist voll ausgestattet mit 3 Schlafräumen, Wohnküche mit Geschirrspüler, Badezimmer mit Waschmaschine, sowie einer Terrasse. Sat-TV, W-LAN. Sie können alle Einrichtungen von Ferienwohnung Wachmann mitbenützen, da diese direkt angrenzen.

Preis/Ferienhaus/Tag	Ganzjährig	jede weitere Person
Haus mit 78m² für 2 Pers.	125,00	20,00

ER für die Ferienwohnung € 30,-

82 Plan: D5 | zum See: 10 km, 10 Betten,
Grad: 47.19125° Nord, 15.77920° Ost



Ferienwohnung Wachmann

Leopoldine Wachmann, Rohrbach 7, 8212 Pischelsdorf/Kulm, Tel. 03113 8007,
0664 6459080, E-mail: info@wachmann.at, www.wachmann.at



Urlaub für Groß und Klein bieten die Ferienwohnungen Wachmann.

Das Angebot am Hof ist sehr breit gefächert, sodass ein Urlaub Spaß, Spannung und Erholung ist. Ob beim Plantschen im hauseigenen Salzwasserpool, beim Relaxen auf der Liegewiese, in der Sauna oder beim Bewundern des nächtlichen Sternenhimmels.

Wir möchten Ihnen Ihre schönste Zeit im Jahr, Ihren Urlaub, zu einem unvergesslichen Erlebnis machen. Unser Hofangebot für Sie: Überdachter Salzwasserpool, Liegewiese unter Streuobstbäumen, Sauna, Spielplatz, Trampolin, Tischtennis, Billard. Die Ferienwohnungen sind voll ausgestattet (Sat-TV, W-LAN, Geschirrspüler, Wasserkocher, Waschmaschine, Kühlschrank, Mikrowelle, usw.).

Viel Spaß gibt es beim Fahren mit unseren BERG Tret-GoKarts für die ganze Familie.

Preis pro Ferienwohnung pro Nacht	Ganzjährig
FEWO Kulmblick	125,00
FEWO Lavendel	120,00

Grundpreis für 2 Personen, jede weitere Person € 20,-, Endreinigung € 30,-





Symbole und Abkürzungen

	W-Lan		Fahrradfreundliche Gastbetriebe
	Rollstuhlgerecht		Qualitätssiegel, geprüfter Bauernhof mit Blumen
	Kinderspielplatz		Qualitätssiegel, geprüfter Bauernhof mit Blumen
	Hunde erlaubt		Qualitätskriterien der Privatzimmer und Ferienwohnungen in der Steiermark
	Radverleih	EZ	Einzelzimmer
	Wellness: Sauna, Solarium...	DZ	Doppelzimmer
	Hallenbad, Pool, Freibad	Fewo	Ferienwohnung
	Seminarmöglichkeiten	NF	Nächtigung mit Frühstück
	Kartenzahlung möglich	HP	Halbpension
	GenussCard Betrieb	VP	Vollpension
		KE	Kinderermäßigung
		KNZ	Kurznachtigungszuschlag
		BK	Betriebskosten
		ER	Endreinigung

Buchungs-, Zahlungs-, Stornobedingungen: (Es gelten die Angaben im österreichischen Hotelreglement.) Bis spätestens drei Monate vor dem vereinbarten Ankestag kann der Vertrag zwischen Beherberger und Gast von beiden Parteien einseitig aufgelöst werden. Es kann jedoch nicht eine Stornogebühr eingehoben werden. Bei Stornierungen des Vertrages bis spätestens einen Monat vor dem vereinbarten Ankestag wird eine Stornogebühr in der Höhe von drei Nächtigungsmieten fällig. Diese muss auch der Beherberger zahlen, wenn das Storno von ihm ausgeht. Ein späteres Storno ist verbunden mit der Bezahlung des vereinbarten Entgeltes, also der vollen Miete. Der Beherberger muss jedoch in Abzug bringen, was er infolge Nichtinanspruchnahme seines Leistungsangebotes sich erspart oder was er durch anderweitige Vermietung dieser Räume erhalten hat. Diese Richtlinien gelten auch im Erkrankungsfall. Daher empfehlen wir den Abschluss einer Stornoversicherung!

Hinweis auf das Meldegesetz: Laut Bundesgesetzblatt Nr. 30/1974, § 4 Abs.1 und 2, ist jeder Gast verpflichtet, sich innerhalb von 48 Stunden anzumelden. Dazu liegt in allen Betrieben ein Meldeformular auf, welches vom Gast auszufüllen ist. Dieses Meldeformular ist sodann umgehend vom Unterkunftsgeber beim Gemeindeamt (Meldebehörde) abzugeben.

Preise und Angaben der Beherberger: Der Tourismusverband Oststeiermark übernimmt keine Gewähr für die Richtigkeit der Angaben. Vorbehalten etwaiger Satz- und Druckfehler.



Stubenbergsee Gebühren 2025

Eintritt	Tageskarte	Nachmittagskarte (ab 15h)
Erwachsene	€ 8,00	€ 6,00
Kinder, Jugendliche (6-15 Jahre)	€ 5,00	€ 4,50
Schüler, Studenten u. Grundwehrdiener mit Ausweis, Senioren	€ 5,50	€ 5,00
Geschlossene Reisegruppen ab 20 Personen pro Person	€ 5,00	€ 5,00
Geschlossene Schülergruppen mit Lehrer pro Schüler	€ 4,00	€ 3,50

Kinder unter 6 Jahre und Behinderte (mit Ausweis) haben freien Zutritt!

Parkgebühr pro Auto: 1/2 Stunde € 1,00; 1 Stunde € 2,00; pro Tag € 4,00

Eingetragene und für die Öffentlichkeit entsprechend gekennzeichnete Assistenzhunde haben ungehinderten Zutritt zum See!

Schiffsrundfahrten am Stubenbergsee:
Buchungen für Gruppen ab 20 Personen (€ 5,00/Person)

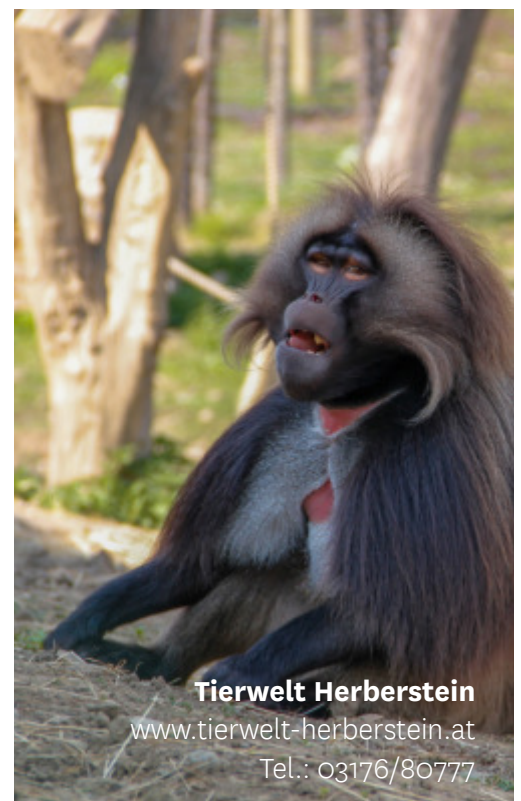

Tierwelt Herberstein
www.tierwelt-herberstein.at
Tel.: 03176/80777



SAM bringt Fahrgäste von Montag bis Sonntag, von 7.00 bis 20.00 Uhr günstig von Sammelpunkt zu Sammelpunkt.

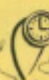
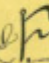

So einfach funktioniert SAM

- 
Anruf, App oder Website
 Fahrt spätestens 60 min. vor Abfahrt unter **050/36 37 38** buchen (Sonntagsfahrten am Vortag buchen)
- 
Zeit, Start- & Zielort abklären
 Namen und Anzahl der Fahrgäste bekanntgeben. Rechtzeitig am Sammelpunkt sein.
- 
Ziel erreicht
 Am Ziel in bar bezahlen. Fertig!

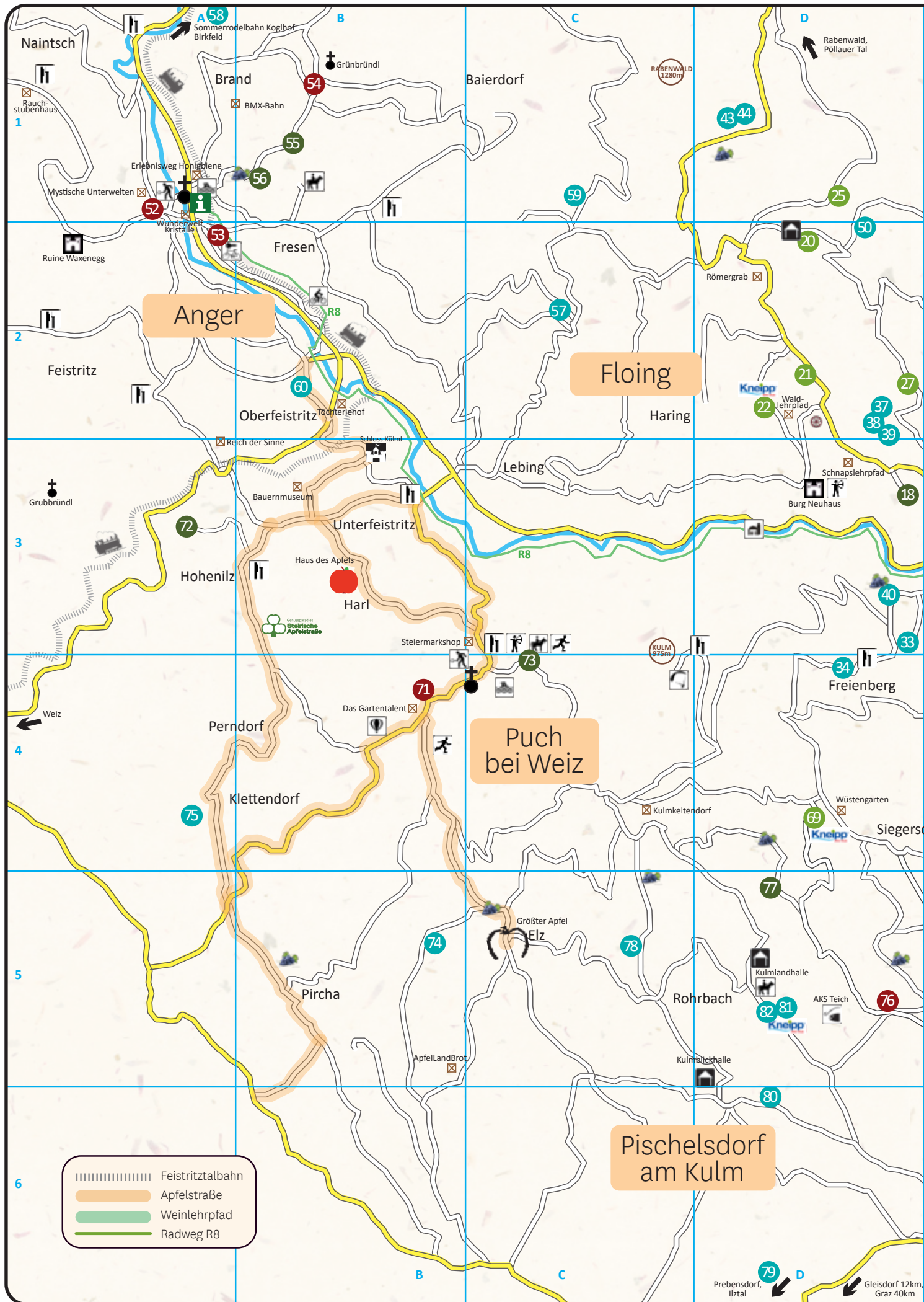

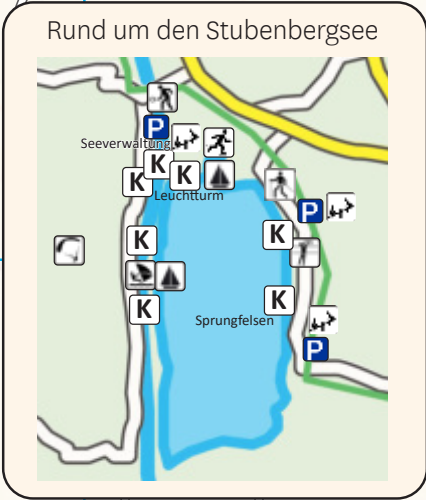
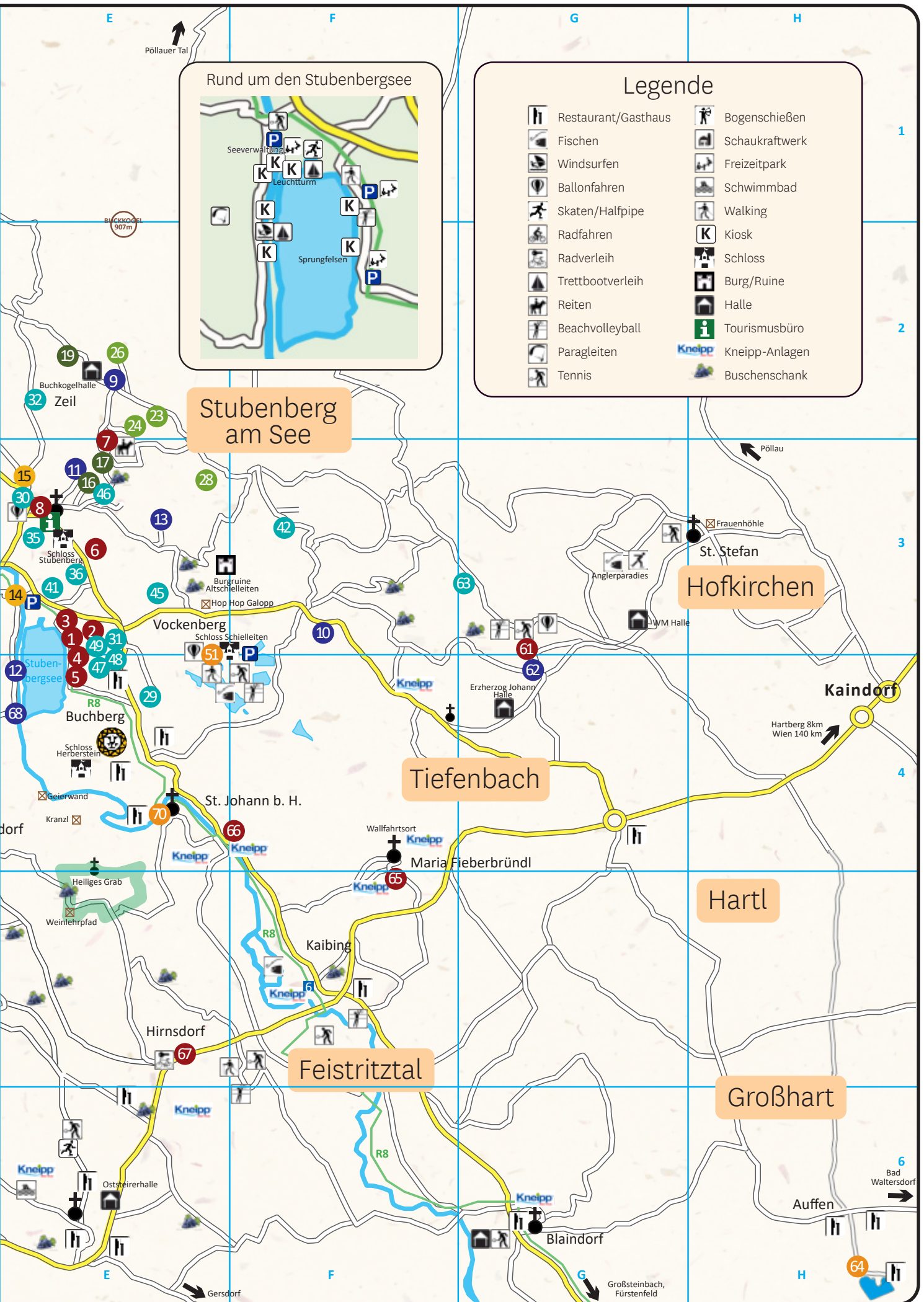

Legende

	Restaurant/Gasthaus		Bogenschießen
	Fischen		Schaukraftwerk
	Windsurfen		Freizeitpark
	Ballonfahren		Schwimmbad
	Skaten/Halfpipe		Walking
	Radfahren		Kiosk
	Radverleih		Schloss
	Tretbootverleih		Burg/Ruine
	Reiten		Halle
	Beachvolleyball		Tourismusbüro
	Paragleiten		Kneipp-Anlagen
	Tennis		Buschenschank

Stubenberg am See

Hofkirchen

Tiefenbach

Feistritztal

Hartl

Großhart



Die Tourismusregion ApfelLand-Stubenbergsee ist mit ihren Ausflugszielen, aber auch mit ihren sportlichen, kulinarischen und kulturellen Angeboten, zu jeder Jahreszeit einen Besuch wert.

Tourismusverband Oststeiermark

Geschäftsstelle ApfelLand Stubenbergsee | Büro Stubenberg

8223 Stubenberg 5

Tel.: +43 3176 8882 | apfelland@oststeiermark.com

Geschäftsstelle ApfelLand Stubenbergsee | Büro Anger

Tel.: +43 3175 2211700 | anger@oststeiermark.com

www.apfelland.info



#oststeiermark #gartenoesterreichs
#meineoststeiermark

