

Unterkünfte

Accommodation

GASTGEBERVERZEICHNIS
ACCOMMODATION DIRECTORY



Österreich

www.regionmurau.at

 **murau**
STEIERMARK

Weil es dir gut tut.

Inhalt

- 4** Erlebnisregion Murau
- 5** Zeichenerklärung
- 5** Anreise
- 6** Impressionen Sommer
- 8** Impressionen Winter

10 Übersichtskarte

- 12** Hotels, Gasthöfe, Pensionen, Privatzimmer
- 32** Ferienhäuser, Ferienwohnungen
- 45** Urlaub am Bauernhof
- 50** Campingplatz
- 51** Hütten

- 55** Impressum

Contents

- 4** The region of experience Murau
- 5** Signs and symbols
- 5** Arriving
- 6** Impression summer
- 8** Impression winter

10 Overview map

- 12** Hotels, inns, guesthouses, private rooms
- 32** Holiday homes, apartments
- 45** Holidays on a farm
- 50** Camping
- 51** Huts

- 55** Disclaimer



Erlebnisregion Murau

Vom alpinen Sölkpaß, dem majestätischen Gipfel des Preber über die zahlreichen blauen Bergseen und die sanften Hügeln bis hin zu den mittelalterlichen Städten und den Auen der Mur entfaltet sich eine unberührte Landschaft mit unvergleichlichen Erlebnisräumen.

Murau & Umgebung mit dem Erlebnisberg Kreischberg und der Fürsten- und Bierstadt Murau wo Kultur, Kulinarik und Kunst zu Hause sind.

Der Naturpark Zirbitzkogel-Grebenzen mit seinem Leitthema NaturLesenLernen, der von den zwei namensgebenden Bergen und unzähligen Naturjuwelen sowie dem Weitwanderweg Via Natura geprägt ist.

Der Erlebnisraum Oberwölz-Lachtal, wo mittelalterliches Flair, Wanderkompetenz und Freizeitaktivitäten geboten werden.

Jeder einzelne der unzähligen Naturschauplätze in der Region Murau bietet ein wohltuendes Naturerlebnis auf höchstem Niveau.

The region of experience











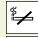



From the alpine Sölkpass, the majestic summit of the Preber, through the numerous blue mountain lakes and the gentle hills to the medieval towns and the floodplains of the Mur, an untouched landscape unfolds with incomparable adventure spaces.

The Murau region with the Kreischberg adventure mountain and the princely and beer town of Murau, where culture, culinary art and art are at home.



The Zirbitzkogel-Grebenzen Nature Park with its main theme Learn to Read Nature, which is characterized by the two mountains that give it its name and countless natural gems as well as the Via Natura long-distance hiking trail.

The Oberwölz-Lachtal adventure area with the market town of Scheifling, where medieval flair, hiking expertise and leisure activities are offered. Every single one of the countless natural sites in the Murau region offers a soothing natural experience at the highest level.

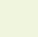
Erklärungen/key to symbols

-  Internet/Wi-Fi
-  Nichtraucherhaus/Non-smoking building
-  E-Tankstelle/e-charging station
-  Produkte aus eigener Produktion/Own produce
-  Haustiere erlaubt/Pets allowed
-  Personenaufzug/Lift/Elevator
-  Behindertengerechte Ausstattung/Barrier-free
-  Kinderspielplatz/Children's playground
-  Sauna/Dampfbad/Solarium/Infrarot/Sauna/Steam bath
-  Hallenbad/Indoor swimming pool
-  Freibad/Outdoor swimming pool
-  Bus- und Gruppenreisen/Bus and group travel
-  Biker willkommen/Biker welcome
-  Öffentliche Anreise/travel by public transport
-  Bahnabholung/rail pickup
-  Bezahlung mit Kreditkarte/Bankomat möglich / Credit cards and ATM cards accepted

Gütesiegel: „Qualitätsgeprüfter Bauernhof“. Sie gliedern sich in;/Awarded "Seal of Approval: Quality tested farm holiday" They are subdivided in the following:

-  • Ferienbauernhof mit komfortabler Ausstattung und sehr gutem Angebot/
Holiday farm with comfortable facilities and very good services
-  • Ferienbauernhof mit komfortabler, gediegener Ausstattung und erweitertem
Angebot/Holiday farm with above average facilities and services.

-  Murau Gästecard/Murau guest card
-  Gütesiegel: „Urlaub am Bauernhof“. Wird vom Verein „Urlaub am Bauernhof“ an gewerbliche Betriebe verliehen/The seal of approval "Farm Holidays" is awarded to professional accommodation providers by the association "Farm Holidays in Austria".
-  Gütesiegel: „Gute Steirische Gaststätte"/Seal of approval: „Good Styrian Inn“
-  Gütesiegel: „Steirischer Dorfwirt"/Seal of approval: „ Styrian village tavern“
-  Gütesiegel: „Genussregion Österreich"/Seal of approval: Delightful Austria
-  Gütesiegel: „Steirisches Wirtshaus"/Styrian inn
-  Österreichische Wandergütesiegel/Austrian Migration Seals
-  Gütesiegel: „Naturpark Partner"/Seal of approval: „Natural reserve Partner“
-  Gütesiegel: „Kulinarium Steiermark"/Seal of quality: „Culinary Styria“
-  Golfpartner/Golf partner
-  „Österreichisches Umweltzeichen für Tourismusbetriebe“. Verliehen vom Umweltministerium nach strengen Kriterien/"Austrian Eco-label for Tourist Accommodation Services awarded by the Austrian Environment Ministry according to strict criteria
-  Murradwegpartner/Murradweg partner
-  Gütesiegel: „Landesverband der Privatzimmervermieter"/Awarded "Seal of Approval" by the Austrian association of private accommodation providers.
-   Für die Zelte: Klassifizierung für Campingplätze von ECC Europa Camping + Caravanning mit einem 5 stufigen Bewertungssystem/Classification for campsites by ECC Europa Camping + Caravanning with a 5-level rating system

Mehr Urlaub für Ihr Geld

von Mai bis Oktober
mit der Murau GästeCARD.
Sie erhalten die Karte EXKLUSIV
bei Nächtigungen in einem
Murau GästeCARD Partnerbetrieb.

More holidays for your money

from May to October
with the Murau GuestCARD.
You will receive the card EXCLUSIVE
für overnight stays at a
Murau GuestCARD partner.



Anreise/Arriving



München/Munich: 267 km | Salzburg: 151 km | Wien/Vienna: 234 km | Graz: 108 km

Anreise von Westösterreich, Deutschland und Schweiz

Über München - Salzburg (A10) - durch den Tauern Tunnel bis St. Michael/Lungau (Mautstelle) - danach Richtung nach Tamsweg (B 96) Richtung Murau

Arrival from the west of Austria, Germany and Switzerland

Via Munich - Salzburg (A10) - through the Tauern tunnel to St. Michael / Lungau (Toll booth) - then right to Tamsweg (Bundesstrasse 96) towards Murau

Anreise von Wien, Ungarn und Tschechien

Über Wiener Neustadt - auf der Autobahn (A2) - Richtung Bruck/Mur (S6) weiter bis zum Autobahnknoten St. Michael Richtung Klagenfurt - weiter nach Knittelfeld und Judenburg Ende der Autobahn - auf der Bundesstraße bis Scheifling rechts Richtung Murau (B97)

Arrival from Vienna, Hungary and the Czech Republic

Via Wiener Neustadt - on the Autobahn (A2) - Semmeringtunnel Bruck / Mur - Leoben - motorway junction St. Michael bei Leoben - direction Klagenfurt - continue to Knittelfeld and Judenburg - end of the autobahn - on the main road to Scheifling right towards Murau (B97)



Im Sommer...

...bietet die Region kristallklare Naturseen und imposante Wasserfälle, die für Erfrischung sorgen. Die Wälder in den idyllischen Tälern leuchten in sattem Grün. Hier, mitten in Österreich an der Südseite der Tauern in Höhenlagen zwischen 700 und 2.800 Metern gelegen, genießen Wanderer jeden Alters einzigartige Berg- und Naturerlebnisse.

Ob zu Fuß, mit den Sommer-Bergbahnen oder sportlich hinauf auf die atemberaubenden Gipfel, die Berge der Region Murau bieten unvergessliche Wandertage. Entlang der Wanderwege warten weitläufige Almen, sprudelnde Quellen und andere Naturjuwelen darauf, entdeckt zu werden.

Neben dem Wandern bietet die Region noch viele weitere Möglichkeiten, aktiv zu werden, wie die erste landschaftlich so beeindruckende Etappe des Murradweges. Ob Fahrrad, E-Bike oder Mountainbike, die Region Murau präsentiert sich als hervorragende Destination für genussvolles und sportives Radfahren.

Das Handicap verbessern auf zwei Golfplätzen, Schwimmen, Fischen, Reiten und viele weitere tolle Freizeitmöglichkeiten bieten sich in ihrem Urlaub an.

Die Möglichkeiten an Sportaktivitäten sind ebenso groß wie das Angebot an Ausflugszielen, Kultur, Kulinarik und Unterhaltung. Ein Spaziergang in den malerischen, mittelalterlichen Städten Murau und Oberwölz mit ihren beeindruckenden Schlössern, ein Besuch im Benediktinerstift St. Lambrecht, in der Brauerei der Sinne oder eine Fahrt mit dem Dampfbummelzug Murtalbahn wird zum Erlebnis für die ganze Familie.

In summer...

...the region offers crystal-clear natural lakes and impressive waterfalls that provide refreshment. Forest and meadow landscapes in the idyllic valleys glow in lush green. Here, in the middle of Austria on the southern side of the Tauern mountains at altitudes between 700 and 2,800 meters, hikers of all ages can enjoy unique mountain and nature experiences. Whether on foot or with the summer mountain railroads or up to the breathtaking peaks, the mountains of the Murau region offer unforgettable hiking days. Along the hiking trails, extensive alpine pastures, bubbling springs and other natural gems are waiting to be discovered. In addition to hiking, the region offers many other opportunities to get active, such as the first scenically impressive stage of the Mur Cycle Path. Whether by bike, e-bike or mountain bike, the Murau region presents itself as an excellent destination for enjoyable and sporty cycling.

Improve your handicap on two golf courses, swimming, fishing, horse riding and many other great leisure activities are on offer during your vacation.

The possibilities for sports activities are just as great as the range of excursion destinations, culture, culinary delights and entertainment.

A stroll through the picturesque medieval towns of Murau and Oberwölz with their impressive castles, a visit to the Benedictine monastery of St. Lambrecht, the Brewery of the Senses or a ride on the Murtalbahn steam train will be an experience for the whole family



Im Winter...

...erwarten die Gäste sieben Skigebiete, die zum Teil das internationale Pistengütesiegel tragen. Modernste Gondelbahnen und Lifte bringen die Besucher bequem auf bis zu 2.200 m. Kinder lieben die Familien-Ski-Areale mit Dino Wald, Geisterbahn, Nocky's Winterzeit, Zauberteppiche, Kinder-Karoussel und das „Wilde Lachtal“, wo die kleinen Abenteurer auf Hirsch, Hase, Bambi und andere Wildtiere treffen. Zwei Top-Freestyleparks mit einem beispiellosen Setting runden das Angebot ab.

Langläufer genießen das 170 km Loipen-Angebot in der herrlichen Winterlandschaft zum Beispiel auf den prämierten Loipen „Höhenloipe am Prebersee“ und der beschneiten und beleuchteten Weirerteich-Loipe.

Skitourenliebhabern und Schneeschuhbegeisterten bietet die Region Murau eine facettenreiche Auswahl und zahlreiche schneebedeckte Gipfel. Von leichten Touren für Anfänger bis hin zu sportlich ambitionierten Routen bietet das Tourennetz sämtliche Möglichkeiten und Naturschnee - ein Paradies abseits von Menschenansammlungen.

Rodeln in der Region Murau lässt die Augen von Groß und Klein leuchten und ist ein abenteuerlicher Winterspaß für die ganze Familie. Beim BERGaufRODELN am Zirbitzkogel ist es sogar möglich den Berg hinauf zu rodeln.

Eislaufmöglichkeiten auf Naturteichen oder im ICE-Park Greimarena, Eisstockbahnen, die berühmte steirische Gastfreundschaft und das breite kulinarische Angebot von den gemütlichen Berghütten über die Gasthöfe bis zu den Restaurants runden einen Urlaub in der Erlebnisregion Murau ab.

In winter...

...seven ski areas await guests, some of which have been awarded the international piste seal of approval. State-of-the-art cable cars and lifts take visitors up to 2,200 m in comfort. Children love the family ski areas with Dino Forest, ghost train, Nocky's Wintertime, magic carpets, children's carousel and the "wild Lachtal", where the little adventurers meet deer, rabbits, Bambi and other wild animals. Two top freestyle parks with an unparalleled setting round off the offer. Cross-country skiers can enjoy the 170 km of trails in the magnificent winter landscape, for example on the award-winning "Höhenloipe am Prebersee" trail and the snow-covered and floodlit Weirerteich trail.

The Murau region offers ski tour lovers and snowshoe enthusiasts a diverse selection and numerous snow-covered peaks. From easy tours for beginners to sporty, ambitious routes, the tour network offers all kinds of options and a natural snow paradise away from the crowds.

Tobogganing in the Murau region makes the eyes of young and old light up and is adventurous winter fun for the whole family. At BERGaufRODELN on the Zirbitzkogel, it is even possible to toboggan up the mountain.

Ice skating on natural ponds or in the ICE Park, curling rinks, the famous Styrian hospitality and the wide range of culinary offerings from the cozy mountain huts to the inns and restaurants round off a vacation in the Murau adventure region.



J K L M N O P Q R



Bei jedem Beherberger finden Sie recht oben eine Buchstaben/Zahlenkombination mit der Sie den Betrieb auf dieser Karte verorten können.

At the top right of each accommodation provider you will find a letter/number combination with which you can locate the company on this map.

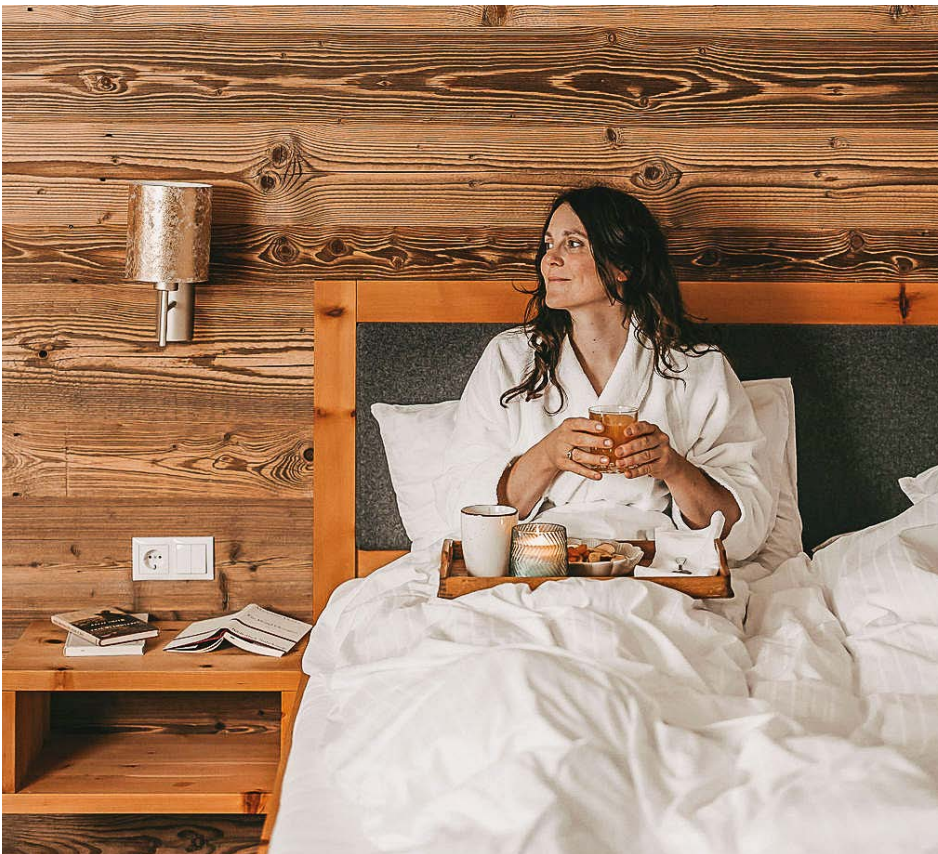

Winter | winter

Person/Nacht/Frühstück
person/night/breakfast
ab/from € 95 - 125

Sommer | summer

Person/Nacht/Frühstück
person/night/breakfast
ab/from € 95 - 125

Person/Nacht/Halbpension
person/night/half board
ab/from € 137 - 167

Person/Nacht/Halbpension
person/night/half board
ab/from € 137 - 167

Gesamtbettenanzahl ab 2025/Total number of beds from 2025: 60



Hotel Rosenhof Murau****
Roseggerstraße 9
8850 Murau
Tel. +43 (0)3532 2318
hotel@rosenhof-murau.at
www.rosenhof-murau.at



Einzigartig, dieser stoaisteirische Müßiggang 8850. ROHO *Ferners Rosenhof* – das Hotel zum Rasten. Geburtsstunde? Lange her – es war das Jahr 1516. Aktuell entsteht viele Neues und stärkt die Geschichte. Die Stadt Murau lebt seit Jahren bereits die Energiewende. Für eine lebendige Achtsamkeit. Mit 23 Zimmern wird die Tür zu einem Haus geöffnet, das sich seit über 500 Jahren im Familienbesitz der Familie Ferner befindet. Generation für Generation wurde daran gearbeitet, für die nächste Generation etwas zu hinterlassen. Liebevoll ist diese Idee nun in der 14. Generation angekommen. Nichts sollte dir fern sein als

eine gute Verschnaufpause. Den Bestpreis samt Garantie gibt es immer direkt bei uns - Anfragen lohnt sich. Querbetain erleben...

DIE TÖPFE. DER KOCH. DIE ZUTATEN.

Ja, was auf den Teller kommt, das macht Gang für Gang den Unterschied. Hier in der ROHO-Küche wird das Ursprüngliche, Stoaisteirische und Saisonelle immer wieder neuartig interpretiert in den „Gaumenring“ geschickt. Und eine Frage kreist stetig über die brodelnden Töpfe: Wie bleibt der Geschmack der natürlichen Rohstoffe geschmackvoll naturbelassen.

HEINZ FERNER – EINE ECHT STEIRISCHE PASSION

Mit seiner jahrzehntelangen Leidenschaft erweckt er die Teller im Rosenhof immer wieder auf ein Neues zu neuem Gaumenleben.

Und viel Neues steht nun an, ab Sommer 2025 dürfen wir unseren neu errichteten Naturbadeteich mit über 600m² Wasserfläche präsentieren, welcher nicht nur zum Plantschen einlädt, sondern auch zum Wohnen direkt am Wasser. Mehr auf unserer neuen Website ab August 2024: www.rosenhof-murau.at

Unique, this „stoa Styrian idleness 8850.“ ROHO Ferners Rosenhof – the hotel for resting. Birth year? Long ago – it was the year 1516. Currently, many new things are emerging and strengthening its history. The city of Murau has been living the energy transition for years. For vibrant mindfulness.

With 23 rooms, the door opens to a house that has been in the Ferner family for over 500 years. Generation after generation, work was done to leave something for the next generation. Lovingly, this idea has now reached the 14th generation.

Nothing should be further from you than a good break. The best price with guarantee is always directly from us - it's worth inquiring. Experience queerbet...

THE POTS. THE COOK. THE INGREDIENTS.

Yes, what comes to the plate makes a difference course by course. Here in the ROHO kitchen, the original, stoa styrian and seasonal are continually reinterpreted and sent to the „palate ring.“ And one question always circles above the bubbling pots: How can the taste of natural raw materials remain deliciously natural?

HEINZ FERNER – A TRUE STYRIAN PASSION

With his decades-long passion, he continually brings new culinary life to the plates at Rosenhof.

And much new is on the horizon; starting summer 2025, we will present our newly constructed natural swimming pond with over 600m² of water surface, which not only invites you to splash around but also to live directly by the water. More on our new website from August 2024: www.rosenhof-murau.at



Landgasthof Jagawirt***
 Philipp Schlick
 Krakauschatten 34
 8854 Krakau
 Tel. +43 (0)3535 8260
 Fax: DW -6
 info@jagawirt.com
 www.jagawirt.com



Für Ihre gemütlichen und erholsamen Urlaubstage ist uns einiges eingefallen: Kulinarisch verwöhnen wir Sie mit einem reichhaltigem Frühstücksbuffet, Wahlmenüs mit steirischen Schmankerln, Salate und Kräuter aus dem Hausgarten, Rindfleisch und Milchprodukte bekommen wir nach Möglichkeit von unseren Bauern, das Wild aus heimischen Revieren – der Wirt kocht!

Es erwarten Sie unsere im ländlichen Stil eingerichteten Familienzimmer (FEWOs) mit gemütlicher Sitzecke, kleiner Kochnische mit Kühlschrank und die 9 Komfortdoppelzimmer. Alle Zimmer sind mit DU/WC, Föhn, großteils Balkon, SAT-TV und Telefon eingerichtet. Eine rollstuhlgerechte Ausstattung und der Personenlift sind für uns selbstverständlich. Für Ihr Wohlbefinden haben wir einen urigen Wellnessbereich mit finnischer Sauna mit Farblichttherapie, Infrarotkabine und Frischwasser Whirlpool.

Während sich viele an Tischtennis, Naturkegelbahn oder am Beachvolleyballplatz vergnügen, liegen manche im Liegestuhl, genießen die Ruhe bei einem Buch oder einfach nur beim Faulenzen auf der Liegewiese am Freizeitteich.

Der Wirt, selbst begeisterter Wanderer, versorgt Sie mit nützlichen Tipps für Ihre Wanderungen, so manche wird von ihm auch begleitet. Im Winter können Sie am nahegelegenen Prebersee langlaufen. Auch beim Schneeschuhwandern weiß der Wirt so manchen Geheimtipp, Schneeschuhe zum Verleih sind vorhanden. Gerne können Sie auch das Eisstockschießen erproben und auf dem Eislaufplatz Ihre Runden drehen. Mit dem Haus Taxi bleiben Sie mobil.

WLAN im gesamten Haus gratis nutzbar.

Winter winter	Sommer summer
Person/Nacht/Frühstück person/night/breakfast ab/from € 60 - 65	Person/Nacht/Frühstück person/night/breakfast ab/from € 60 - 65
Person/Nacht/Halbpension person/night/half board ab/from € 70 - 75	Person/Nacht/Halbpension person/night/half board ab/from € 70 - 75
Ferienwohnung/Nacht Apartment/night 2 - 3 Betten/Frühstück 2 - 3 beds/breakfast ab/from € 150 - 165	Ferienwohnung/Nacht Apartment/night 2 - 3 Betten/Frühstück 2 - 3 beds/breakfast ab/from € 150 - 165
Ferienwohnung/Nacht Apartment/night 2 - 3 Betten/Halbpension 2 - 3 beds/half board ab/from € 180 - 200	Ferienwohnung/Nacht Apartment/night 2 - 3 Betten/Halbpension 2 - 3 beds/half board ab/from € 180 - 200
Ferienwohnung/Nacht Apartment/night 4 - 5 Betten/Frühstück 4 - 5 beds/breakfast ab/from € 220 - 280	Ferienwohnung/Nacht Apartment/night 4 - 5 Betten/Frühstück 4 - 5 beds/breakfast ab/from € 220 - 280
Ferienwohnung/Nacht Apartment/night 4 - 5 Betten/Halbpension 4 - 5 beds/half board ab/from € 280 - 350	Ferienwohnung/Nacht Apartment/night 4 - 5 Betten/Halbpension 4 - 5 beds/half board ab/from € 280 - 350

Gesamtbettenanzahl/Total number of beds: 30

Looking for a comfortable and relaxing holiday – leave it to us: Let us spoil you with a rich breakfast buffet, a wide range of menu choices with Styrian delicacies, salads and herbs from our very own house garden alongside beef and dairy products we get from our local farmers. Who knows, if you get lucky, you can also be part of this little local game we call “the host becomes the chef!”

Our family rooms (holiday flats), furnished in rural style with a cosy sitting area, small kitchenette with refrigerator and 9 comfortable double rooms are awaiting their guests. All rooms are equipped with shower/WC, hairdryer, balcony (for most of the rooms), satellite TV and telephone. Wheelchair facilities and the passenger lift are a matter of course for us. Since we care for your well-being, we also provide a rustic wellness area with Finnish sauna and colour light therapy, infrared cabin and fresh water whirlpool.

While many guests enjoy table tennis, the natural bowling alley or the beach volleyball court, some like to pamper themselves in a deck chair, enjoy the peace and quiet while reading a book or prefer to laze around on the lawn at the recreation pool. The host, an enthusiastic hiker himself, will provide you with useful tips for your hikes, some of which are also accompanied by him. In winter, you can go cross-country skiing at the nearby Prebersee lake.

The host also has many an insider tip for snowshoe hiking. We offer snowshoes for hire. You can also try ice curling and do your rounds on the ice rink. The house taxi service will be there to take you wherever you wish. WI-FI can be used free of charge throughout the building.

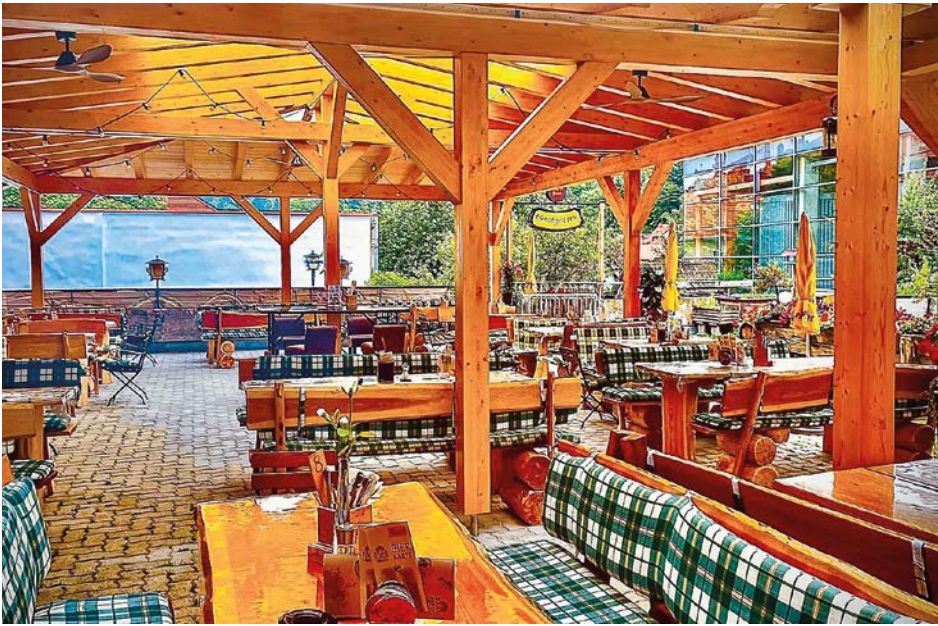

Winter winter	Sommer summer
Person/Nacht/Frühstück person/night/breakfast ab/from € 57,50 - 129	Person/Nacht/Frühstück person/night/breakfast ab/from € 57,50 - 129
Person/Nacht/Halbpension person/night/half board ab/from € 86,50 - 158	Person/Nacht/Halbpension person/night/half board ab/from € 86,50 - 158
Person/Nacht/Vollpension person/night/full board ab/from € 115,50 - 187	Person/Nacht/Vollpension person/night/full board ab/from € 115,50 - 187

Gesamtbettenanzahl/Total number of beds: 114



Brauhaus zu Murau****
Raffaltplatz 17
8850 Murau
Tel. +43 (0)3532 2437
hotel@brauhaus-murau.com
www.brauhaus-murau.com



In einem historischen Gebäude am Ufer der Mur empfängt Sie das Brauhaus zu Murau direkt neben der Murauer Brauerei im Zentrum der Bezirksgemeinschaft Murau. Die 49 Komfortzimmer sind modern eingerichtet mit Bad, WC, TV und Minibar und verfügen über WLAN. Der Wellnessbereich im Hotel Brauhaus zu Murau lädt mit finnischer Sauna und Dampfbad zum Entspannen ein. Außerdem steht ein gut ausgestatteter Fitnessraum zur freien Verfügung. Von der hauseigenen Tiefgarage erreichen Sie bequem alle Etagen mit dem Aufzug. Motorräder parken dort kostenlos und für ihr Fahrrad steht ein abschließbarer Raum zur Verfügung. Im urigen Restaurant des Hotels, dem Brauhaus, servieren wir Spezialitäten der steirischen und österreichischen Traditionsküche herzlich und ehrlich. Dazu eine große Auswahl an regionalen Murauer Bieren, frisch gezapft, direkt vom Fass. Wir bieten gemütliche Räumlichkeiten und einen großen Biergarten für Feiern jeder Art oder einfach zum geselligen Verweilen und Genießen. Der Golfplatz Murau-Kreischberg liegt 5 km und das Skigebiet Kreischberg 6 km entfernt. Die umliegende, wunderschöne Landschaft bietet zahlreiche Ausflugsmöglichkeiten, insbesondere Bergliebhaber und Radbegeisterte kommen hier auf ihre Kosten. Führungen durch die Brauerei der Sinne oder Verkostungen in der einzigartigen Bierapotheke sind gleich nebenan möglich. Das Brauhaus zu Murau ist als beliebtes Seminarhotel bekannt. Unsere diversen top ausgestatteten Seminarräume sind sowohl für kleine Gruppen geeignet als auch für große Veranstaltungen mit bis zu 250 Teilnehmern. Unser Hotel wurde 2019 als Top Unternehmen von Firmen-ABC ausgezeichnet und gewann den Regionalitätspreis als beliebtestes Unternehmen im Bezirk Murau.

In this historic building on the banks of the Mur, the Brauhaus zu Murau cordially welcomes you alongside the Murau Brewery in the heart of the district town of Murau. We offer 49 luxurious rooms furnished in a modern style and equipped with bath, WC, TV and minibar as well as free Wi-Fi. Let our spa area in the Hotel Brauhaus zu Murau woo you into relaxation with a Finnish sauna, a steam bath and an infrared cabin. Before that, you can exercise in the well-appointed fitness room. From the in-house underground carpark, you can easily access all floors via lift. You can park your Motorbike for free and if you come by bike, there is a lockable room available. In the hotel's rustic restaurant, The Brauhaus, we heartily serve authentic culinary specialties from traditional Styrian and Austrian cuisine. We also offer a wide selection of regional Murau beers, freshly tapped directly from the barrel. You can use our comfortable rooms or the large beer garden for celebrations of all kinds. We are at your service even if you just want to simply stay and enjoy. The Murau-Kreischberg golf course is 5 km away and the Kreischberg ski area is 6 km away. There are many opportunities for your trips in the beautiful surrounding landscape, people that love mountain hiking and biking will get their money's worth. A guidance through the brewery "Brauerei der Sinne" or a tasting in the unique "Bierapotheke" is possible just next door. The Brauhaus zu Murau is known as a favoured seminar hotel. The different top equipped seminar rooms are appropriate for small groups as well as big events with up to 250 participants. In 2019 our hotel was named a top establishment by ABC, and we won the regional price as the most popular business in the Murau district.



Winter winter	Sommer summer
Person/Nacht/Frühstück person/night/breakfast ab/from € 65 - 110	Person/Nacht/Frühstück person/night/breakfast ab/from € 55 - 80
Person/Nacht/Halbpension person/night/half board ab/from € 85 - 130	Person/Nacht/Halbpension person/night/half board ab/from € 75 - 100

Gesamtbettenanzahl/Total number of beds: 500



Hotel am Kreischberg GmbH
Kreischbergstraße 11
8861 St. Georgen am Kreischberg
Tel. +43 (0)3537 200 01
reservierung@clubhotel-kreischberg.at
www.clubhotelkreischberg.accenthotels.com



Ob Winter oder Sommer - das Club Hotel am Kreischberg besticht durch seine ideale Lage. Unser Motto: „Raus aus dem Hotel und rein ins Abenteuer“. Direkt am Fuß des Kreischberg gelegen, ist das Club Hotel die perfekte Location für Sommer- und Wintersportler, Aktivurlauber, Naturliebhaber und Familien.

Genießen Sie die Atmosphäre im Club Hotel am Kreischberg und kommen Sie zur Ruhe in den gemütlichen und bestens ausgestatteten Apartments und Hotelzimmern.

Unsere geräumigen Apartments sind alle mit TV, W-LAN, Telefon, vollständiger Kitchenette, Balkon sowie Bad (Föhn) und WC ausgestattet.

Die modernen Hotelzimmer verfügen alle über WC, Bad mit Wanne oder Dusche, TV, W-LAN, Kühlschrank, Telefon, Föhn und Safe. Entspannter Schlaf ist garantiert – unsere Zimmer und Apartments sind mit komfortablen Betten ausgestattet. Genießen Sie den traumhaften Ausblick auf die Murauer Alpen aus allen unseren Zimmern und Apartments.

Entspannen Sie im hoteleigenen Spa-Bereich mit Dampfbad, Finnischer Sauna, Infrarotkabine und Kaltwasser-Tauchbecken. Für die sportlichen Gäste bieten wir ein Gym mit Cardio- & Kraftgeräten.

Starten Sie frisch in den Tag mit unserem reichhaltigen Frühstück, die perfekte Stärkung für Ihre Aktivitäten am Kreischberg. Am Abend heißt es „Genuss pur“ - lassen Sie sich von unserem Küchenchef verwöhnen und entdecken Sie regionale und internationale Köstlichkeiten auf höchstem Niveau. In unserer gemütlichen Bar lassen Sie den Tag bei einem Drink entspannt ausklingen.

Be it winter or summer – the Club Hotel am Kreischberg is guaranteed to win you over with its ideal location. Our motto says it all: „Out of the hotel and into pure adventure“. Located directly at the foot of the Kreischberg, the Club Hotel is the perfect location for summer and winter sports enthusiasts, active vacationers, nature lovers as well as families.

After the day of indulging in the surroundings at the Club Hotel am Kreischberg, come to rest in the cosy and well-equipped flats and hotel rooms.

Our spacious flats are all equipped with TV, WI-FI, telephone, full kitchenette, balcony, bathroom (hairdryer) and WC.

The modern hotel rooms are all equipped with WC, bathroom with tub or shower, TV, WI-FI, refrigerator, telephone, hair dryer and a safe. You will be gently sent off to dreamland thanks to our comfortable beds equipped in all rooms and flats, which make you feel as though you're sleeping on a cloud. Enjoy the fantastic view of the Murau mountains from all our rooms and flats.

Relax in the hotel's own spa area with steam bath, Finnish sauna, infrared cabin and cold-water plunge pool. For the sport enthusiasts, we offer a gym with cardio & strength training equipment. Start the day fresh with our rich variety of breakfast options, the perfect refreshment for your activities on Kreischberg. Evenings at Club Hotel am Kreischberg are a „pure delight“ – let our chef spoil you as you discover regional and international delicacies of the highest quality. Let our cosy bar tempt you with a relaxing drink as you call it a day.



Winter winter	Sommer summer
Person/Nacht/Frühstück person/night/breakfast ab/from € 72 - 90	Person/Nacht/Frühstück person/night/breakfast ab/from € 72 - 90
Person/Nacht/Halbpension person/night/half board ab/from € 89 - 108	Person/Nacht/Halbpension person/night/half board ab/from € 89 - 108
Ferienwohnung/Nacht Apartment/night 4 - 8 Betten/ 4 - 8 beds ab/from € 80 - 120	Ferienwohnung/Nacht Apartment/night 4 - 8 Betten/ 4 - 8 beds ab/from € 80 - 120

Gesamtbettenanzahl/Total number of beds: 80

Auf der Homepage finden sie weitere Angebotspakete/
Kindly check out the homepage for further offer packages

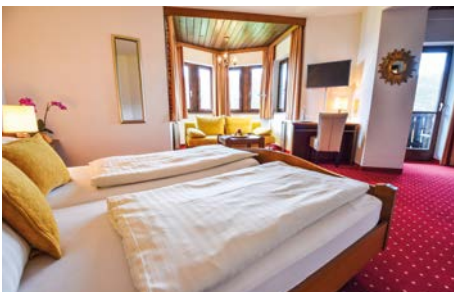

Hotel Restaurant Stigenwirth****
Krakauebene 33
8854 Krakau
Tel. +43 (0)3535 8270
hotel@stigenwirth.at
www.stigenwirth.at



Eigentlich bietet das Wanderhotel Stigenwirth schon allein wegen seiner einzigartigen Lage inmitten der steirischen Krakau und zwischen der Schladminger Tauern Südseite und der Nockberge Urlaub auf „höchstem Niveau“. Dem stehen Service und Qualität des Familienbetriebes in 5. Generation (seit 1989) um nichts nach. Ob als perfekter Ausgangspunkt für Ausflüge in die unmittelbare Natur zum Wandern, Spazieren, Radfahren-Biken, Wintersportlern - Skitouren, Schneeschuhwandern, Langlaufen oder Skifahren (Familienskilifanlange mit Schischule, Verleih in unmittelbarer Hotelnähe) und vieles mehr oder als Ruhepol zum Genießen, Abschalten und sich kulinarisch verwöhnen zu lassen. Die Familie mit ihren Stamm-personal lebt ihre Philosophie, jedem Gast seinen Aufenthalt so unvergesslich wie möglich zu gestalten. Aber nicht nur die Natur rund um das Haus, sondern auch das Hotel selbst und hier vor allem die „ausgezeichnete“ Küche wird von den Gästen sehr geschätzt. Ausgezeichnet mit dem Kulinarium Steiermark, wird das hoteleigene Restaurant längst als Geheimtipp der Region gehandelt. Kein Wunder, es schwingt doch der Hausherr höchstpersönlich das Kochlöffel-Zepter in der Küche, deshalb können wir auch auf jegliche Art von Allergien wie Laktose, Zöliakie und Diabetes eingehen. Zudem werden vegetarische und vegane Optionen geboten. Ein kleiner Auszug des Angebotes: Massagen, Sauna, Infrarotkabine mit Farblichttherapie, Tischtennis, Fitnessgeräte, überdachtes und beheiztes Panorama-Schwimmbecken, Wassergymnastik, Liegewiese, Restaurant, Bar, Panoramaterrasse, Behindertengerecht, Hunde willkommen. Seminar-räume mit Ausstattung auf Anfrage. Diverse Gruppenangebote – Aufenthalte. Geführte Wanderungen im Sommer und Schneeschuhwanderungen im Winter gegen Aufpreis.

The hiking-Hotel Stigenwirth offers a „top-level“ vacation experience simply due to its unique location in the midst of Styria's Krakau, nestled between the southern side of the Schladming Tauern and the Nock Mountains. The service and quality of this fifth-generation family business (since 1989) are second to none. Whether as the perfect starting point for excursions into the immediate natural surroundings for hiking, walking, cycling, and biking, or for winter sports enthusiasts—ski touring, snowshoe hiking, cross-country skiing, or skiing (family ski lift with ski school, rental near the hotel)—and much more, or as a haven for relaxation, unwinding, and enjoying culinary delights. The family and their long-standing staff live by their philosophy of making each guest's stay as unforgettable as possible. But it's not only the nature surrounding the property that is appreciated; the hotel itself, particularly its „excellent“ cuisine, is highly valued by guests. Awarded the Culinarium Styria, the hotel's own restaurant is long regarded as a secret tip of the region. No wonder, as the owner himself wields the chef's spoon in the kitchen, allowing us to cater to any type of allergy, celiac disease and diabetes. Vegetarian and vegan options are also available. A brief overview of the amenities includes: massages, sauna, infrared cabin with color light therapy, table tennis, fitness equipment, a covered and heated panoramic swimming pool, water aerobics, sunbathing lawn, restaurant, bar, panoramic terrace, disabled-accessible facilities, Dogs welcome. Seminar rooms with equipment available upon request. Various group offers – stays. Guided hikes in summer and snowshoe hikes in winter for an additional charge.



Winter winter	Sommer summer
Person/Nacht/Halbpension person/night/half board ab/from € 209 - 269	Person/Nacht/Halbpension person/night/half board ab/from € 148 - 169

Gesamtbettenanzahl/Total number of beds: 120



Romantik Seehotel Jägerwirt****
Sabine Springenschmidt
Jägerwirtsiedlung 63
8864 Turracher Höhe
Tel. +43 (0)4275 8257
urlaub@seehotel-jaegerwirt.at
www.seehotel-jaegerwirt.at



Platz der Lebensfreude und Gelassenheit direkt am Turracher See

Kraftplatz, Rückzugsort, Abenteuerspielplatz: Im Seehotel Jägerwirt, dem romantischen Familienhotel direkt am See, finden Sie alles, was das Urlaubsherz begehrt. Die alpine Natur mit dem glasklaren Seewasser, den duftenden Zirbenwäldern und dem malerischen Gebirgsparanama im Sommer und dem zugefrorenen See, den verschneiten Zirben und Nocken im Winter, gibt Kraft und lässt uns in eine andere Welt eintauchen. Entspannen Sie mit fernöstlicher Gelassenheit im balinesischen Spa bei außergewöhnlichen, traditionellen Beauty- sowie Massagebehandlungen. Nutzen Sie Ihre Auszeit für nachhaltige Mental Health Programme wie Anti Burn-out oder Flow Secrets Retreats, die Sie auf eine ganz neue Ebene der Entspannung heben. Werden Sie aktiv und genießen Sie aufregende Wanderungen, Radtouren, Wasserabenteuer, Bergyoga, Meditation, Bergtennis und vieles mehr. Genießen Sie hochwertige Kulinarik, hergestellt aus Produkten der umliegenden Bergbauernhöfe und Eigenjagden. Verweilen Sie im gemütlichen Restaurant Pinsa e Vino am Bootssteg und genießen Sie die Natur. Freuen Sie sich auf 1.763 Meter Seehöhe und der perfekten Seelage über die meisten Sonnenstunden der Turrach, persönliche und herzliche Gastlichkeit, Begegnungen mit sich selbst und besonderen Menschen.

A place of joy and serenity right by Lake Turracher See

A place of power, a retreat, an adventure playground: At the Seehotel Jägerwirt, the romantic family hotel directly on the lake, you will find everything your vacation heart desires. The alpine nature with its crystal-clear lake water, fragrant pine forests, and picturesque mountain panorama in summer and the frozen lake, snow-covered pines, and hills in winter, provides strength and lets us immerse ourselves in another world. Relax with Eastern serenity in the Balinese spa with extraordinary, traditional beauty and massage treatments. Use your time out for sustainable mental health programs like Anti Burn-out or Flow Secrets retreats, which will take you to a whole new level of relaxation. Get active and enjoy exciting hikes, bike tours, water adventures, mountain yoga, meditation, mountain tennis and much more. Enjoy high-quality cuisine made from products of the surrounding mountain farms and private hunts. Linger in the cozy Pinsa e Vino restaurant on the boat dock and enjoy nature. Look forward to 1,763 meters above sea level and the perfect lakeside location with the most hours of sunshine in Turrach, personal and warm hospitality, encounters with yourself and special people.



Hauptplatz 38-40
8813 St. Lambrecht
Tel. +43 (0)3585 275 55
reservierung@leistbare-auszeit.at
www.leistbare-auszeit.at



LEISTBARER URLAUB IN DER STEIERMARK
Vieleisig urlauben leicht und vor allem leistbar gemacht - im Auszeit ****Hotel St. Lambrecht! Als modernes Hotel in der wunderschönen Region Murau direkt im Herzen Österreichs - der Steiermark - gelegen, bieten wir ideale Urlaubsangebote für alle. Wir sind der perfekte Ort für eine erholsame und aktive Zeit mit der ganzen Familie inmitten unberührter Natur und beeindruckender Gebirgslandschaften.



EINE AUSZEIT ZUM WOHLFÜHLEN
Ob beim Entspannen im geräumigen Zimmer, beim Genießen der köstlichen Gerichte im Hotelrestaurant, beim Plantschen im hauseigenen Hallenbad oder beim Relaxen in der Sauna - das Auszeit ****Hotel St. Lambrecht bietet alles für einen gelungenen Steiermark Urlaub.

Winter winter	Sommer summer
Person/Nacht/Halbpension person/night/half board ab/from € 70 - 150	Person/Nacht/Halbpension person/night/half board ab/from € 70 - 150

Gesamtbettenanzahl/Total number of beds: 106

AFFORDABLE VACATION IN STYRIA
Vacationing made easy and especially affordable at the Auszeit ****Hotel St. Lambrecht! As a modern hotel located in the beautiful Murau region, in the heart of Austria - Styria, we offer ideal vacation packages for everyone. We are the perfect place for a relaxing and active time with the whole family amidst pristine nature and impressive mountain landscapes.

A BREAK FOR COMFORT
Whether relaxing in the spacious rooms, enjoying delicious dishes at the hotel restaurant, splashing in the indoor pool, or relaxing in the sauna - the Auszeit ****Hotel St. Lambrecht provides everything for a successful Styrian vacation.



Kurt Prieler
Pöllau am Greim 55
(für Navi: Hintere Pöllau 55)
8843 St. Peter am Kammersberg
Tel. +43 (0)3536 8290
Mobil +43 (0)664 422 08 02
berghof@ctc.at
www.der-berghof.com

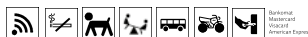

Der BERGHOF liegt in 1.110 m Seehöhe, eingebettet in einer herrlichen Bergkulisse. Bester Ausgangspunkt für Wanderer und Mountainbiker. Ihr Urlaubstag beginnt mit einem reichhaltigen Frühstücksbuffet, Wahlmenüs im Rahmen der Halbpension. Fühlen Sie sich wohl in unseren (Ihren) Zimmern mit Sat-TV, W-Lan und teilweise Balkon. Sonnenterrasse, Tennisplatz (für Hotelgäste zur freien Verfügung), große Liegewiese, Spielplatz mit Trampolin, Tischfußball, Fischen, Kinderpool. Ferien-Spaß-Erholung-Gute Laune-Relaxen-Nette Leute treffen!
Sich rundum wohlfühlen, das ist unser Bestreben für Ihren Urlaub. Wir bringen Sie in der wertvollsten Zeit des Jahres zu Ihrem persönlichen (Berggipfel) Sieg!

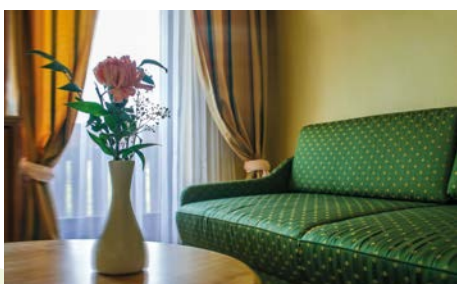

Winter winter	Sommer summer
Person/Nacht/Frühstück person/night/breakfast ab/from € 44,50 - 46,50	Person/Nacht/Frühstück person/night/breakfast ab/from € 44,50 - 46,50

Person/Nacht/Halbpension person/night/half board ab/from € 55,50 - 57,50	Person/Nacht/Halbpension person/night/half board ab/from € 55,50 - 57,50
--	--

Gesamtbettenanzahl/Total number of beds: 28

The BERGHOF is situated at 1,110 m above sea level, nestled in magnificent mountain scenery. It is the best starting point for hikers and mountain bikers. Your day here will start with an elaborate breakfast buffet, with a wide variety of menus as part of half board. Enjoy your stay in our (your) rooms with Sat-TV, Wi-Fi. Most of our rooms are equipped with balconies. We also offer a sun terrace, a tennis court (free for hotel guests), a large sunbathing lawn, a playground with trampoline, table football, fishing, and a children's pool. In short, we are all about holidays, fun, recreation, high spirits, relaxation and a nice get-together! Feeling completely at ease, that is our aim for your vacation. Let us help you accomplish your glorious personal mission (mountain peak) during the most treasured time of the year!



Gasthof Egidiwirt***
 Leypold Gastronomie KG
 St.Egidi 82
 8850 Murau
 Tel. +43 (0)3532 2232
 gasthof@egidiwirt.at
 www.egidiwirt.at



Winter winter	Sommer summer
Person/Nacht/Frühstück person/night/breakfast ab/from € 60 - 70	Person/Nacht/Frühstück person/night/breakfast ab/from € 60 - 70
Person/Nacht/Halbpension person/night/half board ab/from € 78 - 85	Person/Nacht/Halbpension person/night/half board ab/from € 78 - 85
Ferienwohnung/Nacht Apartment/night 4 Betten/4 beds ab/from € 110 - 130 6 Betten/6 beds ab/from € 120 - 140	Ferienwohnung/Nacht Apartment/night 4 Betten/4 beds ab/from € 110 - 130 6 Betten/6 beds ab/from € 120 - 140

Gesamtbettenanzahl/Total number of beds: 32

Eines der beliebtesten Wirtshäuser in der Urlaubsregion Murau. Vielfältig gibt sich Familie Leypold, die ihren Gästen regionale Schmankerl, Pizza, italienische Pasta Gerichte so wie saisonale Spezialitätenwochen bietet. Mit Produkten von heimischen Bauern überzeugt der Egidiwirt seit vielen Jahren. „Echt steirisch Wirt“ und „Genussregionswirt“ sind nur einige unserer Auszeichnungen. Unser Gasthof liegt direkt am Mur Radweg vor Murau. Fantastisch sind auch der schöne Wintergarten und der ruhige Gastgarten. Wir verfügen über 4 Apartments oder 12 Zimmer. Alle sind mit DU/WC/Sat-TV ausgestattet. Kostenloses Internet im ganzen Haus verfügbar. Haustier bitte auf Anfrage! Gerne holen wir Sie auf Anfrage vom nächstgelegenen Bahnhof gratis ab.

We are one of the most popular inns in the Murau holiday region. The Leypold family treats their guests to regional delicacies, pizza, Italian pasta dishes and seasonal speciality weeks. With local farmers' produce, Egidiwirt has no trouble keeping up with its impressive and long-standing tradition. „Authentic Styrian host“ and „delightful regional host“ are only a couple of the feathers in our cap. Our inn is located directly on the Murradweg before Murau. The beautiful winter garden as well as the serene garden will surely wow you. We have 4 flats or 12 rooms. All of them are equipped with shower/WC/Sat-TV. Internet is available free of charge throughout the whole house. We also entertain furry guests – although we kindly ask you to confirm this with us first! We will be happy to pick you up free of charge from the nearest railway station on request.



J&K Lassacher KG
 Familie Lassacher Johann
 Steindorf 11
 8862 Stadl-Predlitz
 Tel. +43 (0)3534 2237
 Mobil +43 (0)664 383 99 61
 murtalerhof@murau.at
 www.murtalerhof.at

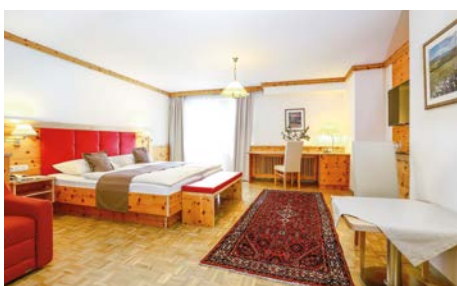

Winter winter	Sommer summer
Person/Nacht/Frühstück person/night/breakfast ab/from € 59,50 - 69,50	Person/Nacht/Frühstück person/night/breakfast ab/from € 59,50 - 69,50
Person/Nacht/Halbpension person/night/half board ab/from € 79,50 - 91,50	Person/Nacht/Halbpension person/night/half board ab/from € 79,50 - 91,50

Gesamtbettenanzahl/Total number of beds: 52

Wir laden Sie ein, im Gasthof Murtalerhof in gemütlicher Atmosphäre zu entspannen, dem Alltag ein wenig zu entfliehen und natürlich die Natur zu genießen. Neben unseren 14 Doppelzimmer, 6 Mehrbettzimmer und 2 Einzelzimmer bietet unser Gasthof 200 Sitzplätze im Festsaal, 40 im Restaurant und in der gemütliche Zirbenstube ca. 30 Sitzplätze für verschiedene Anlässe. Außerdem gibt es eine hauseigene Kegelbahn, einen Kinderspielplatz, eine Saunalandschaft und einen mit viel Glas ausgestatteten Frühstücksraum. Die Geschwister Lassacher kümmern sich im Murtalerhof um das Wohl ihrer Gäste. Unser Gasthof liegt zentral im Ort Stadl an der Mur und direkt am Murradweg. Diese zentrale Lage gewährleistet aber auch gleichzeitig Ruhe und ländliche Idylle.

We invite you to relax in the cozy atmosphere of the Gasthof Murtalerhof, escape from everyday life a bit, and, of course, enjoy nature. In addition to our 14 double rooms, 6 multi-bed rooms and 2 single rooms, our inn offers 200 seats in the banquet hall, 40 in the restaurant, and about 30 seats in the cozy pine-paneled room for various occasions. There is also an in-house bowling alley, a children's playground, a sauna landscape and a breakfast room equipped with plenty of glass. The Lassacher siblings take care of their guests' well-being at Murtalerhof. Our inn is centrally located in the town of Stadl an der Mur and right on the Murradweg cycling route. This central location ensures both tranquility and rural idyll. We look forward to your visit!



Hirschenwirt***
 8844 Schöder 45
 Tel. +43 (0)3536 8274
 Mobil +43 (0)664 515 87 25
 gasthof@hirschenwirt-schoeder.at
 www.hirschenwirt-schoeder.at



Hirschenwirt – Landhotel & Gasthof – Tradition seit 1423 im Bergdorf Schöder am Fuße des Sölkpasses – Idyllische Dorfkulisse am Schnittpunkt von 4 Wandertälern. Unsere Besonderheit ist die E-Tankstelle kostenlos direkt beim Haus. Im Hirschenwirt entspannt man sich in den gemütlichen Stuben bei steirischer Küche mit Spezialitäten aus unserer Bio-Landwirtschaft und Hausfleischerei, bei bestem Murauer Bier und edlen Tropfen aus dem alten Weinkeller sowie in liebevoll eingerichteten Bio-Zimmern mit Almholz - 40 Betten - 16 Komfortzimmer mit Dusche oder Bad, Sat-TV, Balkon & WLAN. Familie Petzl sorgt seit Generationen für das Wohl der Gäste. Einzigartig für Gäste des Hirschenwirt's sind der hauseigene 2,8 ha große Fischteich, der Forellen-Almteich und unser Modellflugplatz. HIT: Wander- und Familienurlaub inkl. 1 Nacht auf der uralten Hirschenwirthütte Idealer Ausgangspunkt für Wanderungen und Bike Touren.

Winter winter	Sommer summer
Person/Nacht/Frühstück person/night/breakfast ab/from € 55 - 69	Person/Nacht/Frühstück person/night/breakfast ab/from € 55 - 69
Person/Nacht/Halbpension person/night/half board ab/from € 75 - 89	Person/Nacht/Halbpension person/night/half board ab/from € 75 - 89

Gesamtbettenanzahl/Total number of beds: 45

Hirschenwirt – Country Hotel & Inn – Tradition since 1423 in the mountain village of Schöder at the foot of the Sölk Pass – an idyllic village setting at the crossroads of four hiking valleys. A unique feature is the free electric vehicle charging station right at the hotel. At Hirschenwirt, one can relax in the cozy parlors enjoying Styrian cuisine with specialties from our organic farm and in-house butcher shop, along with the finest Murau beer and select wines from the ancient wine cellar. The lovingly furnished organic rooms feature mountain wood - 40 beds - 16 comfort rooms with shower or bathtub, satellite TV, balcony, and Wi-Fi. The Petzl family has been caring for guests' well-being for generations. Unique to Hirschenwirt's guests are the private 2.8 ha fishing pond, the trout mountain pond, and our model airfield. HIGHLIGHT: Hiking and family vacations including 1 night at the rustic Hirschenwirth Hut. Ideal starting point for hiking and biking tours.



Hotel Gasthof Käferhube***
 Stolzalpe 69
 8850 Murau
 Tel. +43 (0)3532 2528
 Mobil +43 (0)664 395 83 00
 info@kaeferhube.at
 www.kaeferhube.at



Mit „Abstand“ die beste Lage. Der geheime Tipp am Berg mit einzigartigem Panoramablick! Gemütlich Urlauben in unseren liebevollen und gemütlichen eingerichteten Zimmern mit direktem Blick auf die Bezirkshauptstadt Murau und der wunderschönen Berglandschaft. Unser traditionsreicher, familiär geführter Gasthof in 1.100 m Traumlage. Idealer Ausgangspunkt f. Wander- u. Mountainbiketourrouten. Schifahren u. Snowboarden auf dem Kreischberg u. der Frauenalpe, sowie Eisstockschießen oder Rodeln. Hervorzuheben die familiäre Betreuung der Familie Leitner und die bekannte gute steirische Küche, in der Sie der Chef des Hauses kulinarisch in der gemütlichen Gaststube verwöhnt. Schöne Sauna-Oase im Haus zum Relaxen. Idealer Ausgangspunkt für unsere Gäste zum Wohlfühlen!

Winter winter	Sommer summer
Person/Nacht/Frühstück person/night/breakfast ab/from € 65 - 75	Person/Nacht/Frühstück person/night/breakfast ab/from € 65 - 75
Person/Nacht/Halbpension person/night/half board ab/from € 85 - 90	Person/Nacht/Halbpension person/night/half board ab/from € 85 - 90
Ferienwohnung/Nacht Apartment/night 2 - 4 Betten/2 - 4 beds ab/from € 170 - 185	Ferienwohnung/Nacht Apartment/night 2 - 4 Betten/2 - 4 beds ab/from € 170 - 180

Gesamtbettenanzahl/Total number of beds: 28

We pride ourselves on being the best location in terms of „distance“. Our hotel is the best kept secret in the mountain ranges if you are looking for a unique panoramic view! Enjoy a cosy holiday in our lovingly furnished and comfortable rooms with a direct view of the district capital Murau and the beautiful mountain landscape. Ours is a traditional, family-run inn in a dream location at 1,100m. We are also an ideal starting point for hiking and mountain bike tours, skiing and snowboarding on the Kreischberg and the Frauenalpe, as well as ice curling or tobogganing. What's worth mentioning is the warm and friendly service of the Leitner family and the well-known good old Styrian cuisine, where the chef of the house will spoil you with his culinary delights in the cosy restaurant. You can relax in the beautiful sauna oasis in the house. For our guests, this is the ideal starting point to an unforgettablely good time!

Hotel Landsitz Pichlschloss



N 8



Familie Heindl
 Stadlob 125
 8820 Neumarkt/Stmk
 Tel. +43 (0)3584 2426
 Mobil +43 (0)664 855 94 78
 info@pichlschloss.at
 www.pichlschloss.at



Sonnig und idyllisch liegt das Pichlschloss auf einer kleinen Anhöhe mit Blick ins Tal. Hier erleben Sie naturnahen Urlaub, gesundheitsbewusst, erholsam und vielfältig. Das Landhotel ist geschützt von einem Grüngürtel aus Wiesen und Weiden. Der Pichlschloss-Wald ist Ihr Rückzugs- und Kraftort. Gute Luft, Ruhe, Geborgenheit, der Duft, der weiche Waldboden—alles rezeptfreie Heilkraft der Natur für das körperliche und seelische Wohl. Ein frisches Pichlschloss-Frühstücksei gefällig? Die Landwirtschaft und Schloss-Manufaktur sorgen für regionales, frisches und kreatives Essen. „Kraft holen -Kreativität ausleben“, wählen Sie aus unserem reichhaltigen Angeboten. Ein besonderes Highlight sind die 3 charmanten Schloss-Appartements für 2-8 Personen.

Winter winter	Sommer summer
Ferienwohnung/Nacht Apartment/night 2 Betten/2 beds ab/from € 240 - 260 2 - 4 Betten/2 - 4 beds ab/from € 270 - 300 2 - 6 Betten/2 - 4 beds ab/from € 300 - 600	Person/Nacht/Frühstück person/night/breakfast ab/from € 90 - 140 Person/Nacht/Halbpension person/night/half board ab/from € 130 - 170 Person/Nacht/Vollpension person/night/full board ab/from € 150 - 190 Ferienwohnung/Nacht Apartment/night 2 Betten/2 beds ab/from € 230 - 260 2 - 4 Betten/2 - 4 beds ab/from € 250 - 270

Gesamtbettenanzahl/Total number of beds: 32

Sunny and idyllic, Pichlschloss is located on a small hill overlooking the valley. Here, you experience a vacation close to nature, health-conscious, relaxing and diverse. The country hotel is protected by a green belt of meadows and pastures. The Pichlschloss forest is your retreat and place of strength. Good air, tranquility, security, the scent, the soft forest floor—all of nature's prescription-free healing powers for physical and emotional well-being. Fancy a fresh Pichlschloss breakfast egg? The farm and castle manufactory provide regional, fresh, and creative food. 'Recharge and unleash creativity,' choose from our rich offerings. A special highlight is the 3 charming castle apartments for 2-8 people.



JUFA Hotel Murau***



17



JUFA Hotel Murau***
 St. Leonhardplatz 4
 8850 Murau
 Tel. +43 (0)5 7083 280
 murau@jufahotels.com
 www.jufahotels.com/murau



Das JUFA HOTEL MURAU befindet sich in zentraler Lage, inmitten der steirischen Stadt Murau. Direkt beim JUFA befindet sich die hauseigene Kleinsporthalle für Spiel, Sport und Spaß. Der Wellness-Bereich verleiht dem Haus zusätzlich zum familiären und sportlichen Charakter eine wohlverdiente Dosis an Erholung. Neben mehreren Aufenthaltsräumen verfügt das Haus noch über einen Skistall. Für die kleinen Gäste gibt es eine Spielecke, Tischtennis und einen Boulderbereich. Im öffentlichen Café wie auch im Gastgarten lässt es sich gemütlich verweilen. JUFA Gäste erhalten außerdem einen kostenlosen Eintritt in das Freibad und Hallenbad Murau. Öffentliches Kino: www.jufahotels.com/kino-murau/

Winter winter	Sommer summer
Person/Nacht/Frühstück person/night/breakfast ab/from € 48 - 76,50 Person/Nacht/Halbpension person/night/half board ab/from € 63,90 - 92,40	Person/Nacht/Frühstück person/night/breakfast ab/from € 48 - 76,50 Person/Nacht/Halbpension person/night/half board ab/from € 63,90 - 92,40

Gesamtbettenanzahl/Total number of beds: 143

The JUFA HOTEL MURAU is centrally located in the Styrian town of Murau. Directly at the JUFA Hotel is its own small sports hall for games, sports, and fun. The wellness area adds a well-deserved dose of relaxation to the family-friendly and sporty character of the hotel. In addition to several lounges, the hotel also features a ski storage room. For the little guests, there is a play corner, table tennis, and a rock-climbing area. The public café and the guest garden are cozy places to linger. JUFA guests also receive free entry to the Murau outdoor and indoor pools. Public cinema: www.jufahotels.com/kino-murau/

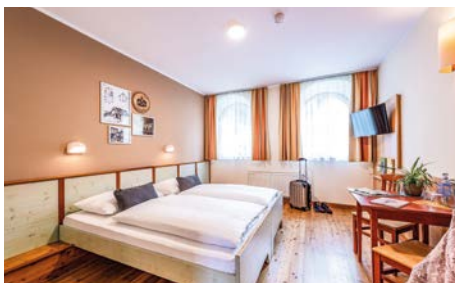



Pension Zechnerhof***
 Familie Glanzer
 Marbachstr. 67
 8861 St. Georgen am Kreischberg
 Tel. +43 (0)3537 258
 info@zechnerhof.at
 www.zechnerhof.at



Gesamtbettenanzahl/Total number of beds: 60



Erster Qualitätsbauernhof am Golfplatz. Genießen Sie einen familienfreundlichen Urlaub am Zechnerhof, abseits von Lärm und Straße, große Bewegungsfreiheit rund um Haus und Hof, Reiten, Streichelzoo, großer Kinderspielplatz, Tischtennis, Grillen im Garten, eigener Fischteich auf der Alm, Sauna mit Außenbereich (inklusive). Kinderermäßigung! Freies WLAN Internet, neuer Seminarraum (60 m²) mit Beamer, Leinwand und Flipchart. 1,5 km von den Kreischbergbahnen entfernt, direkt an Loipe und Radweg, reichhaltiges Frühstücksbuffet und super Hausmannskost mit Produkten aus der eigenen Landwirtschaft. 10 renovierte Komfortzimmer und 6 große vollausgestattete Ferienwohnungen; Greenfeermäßigung – Golferpauschalen

Winter winter	Sommer summer
Person/Nacht/Frühstück person/night/breakfast ab/from € 55 - 65	Person/Nacht/Frühstück person/night/breakfast ab/from € 55 - 65
Person/Nacht/Halbpension person/night/half board ab/from € 73 - 83	Person/Nacht/Halbpension person/night/half board ab/from € 73 - 83
Ferienwohnung/Nacht Apartment/night 2 - 3 Betten/2 - 3 beds ab/from € 120 - 135 4 Betten/4 beds ab/from € 155 - 180 6 - 9 Betten/6 - 9 beds ab/from € 175 - 195	Ferienwohnung/Nacht Apartment/night 2 - 3 Betten/2 - 3 beds ab/from € 120 - 135 4 Betten/4 beds ab/from € 155 - 180 6 - 9 Betten/6 - 9 beds ab/from € 175 - 195

Quality Farmhouse on the Golf Course. Enjoy a family-friendly vacation at Zechnerhof, away from noise and roads, with ample freedom of movement around the house and farm, horse riding, petting zoo, large children's playground, table tennis, barbecuing in the garden, private fishing pond in the alpine pasture, sauna with outdoor area (included). Discounts for children! Free Wi-Fi internet, new seminar room (60 m²) equipped with a projector, screen and flipchart. Located 1.5 km from the Kreischberg cable cars, directly next to cross-country ski tracks and bicycle paths, rich breakfast buffet and excellent home cooking with products from our own farm. 10 renovated comfort rooms and 6 large fully equipped holiday apartments; green fee discounts and golfer packages



Familie Moser
 Karchau 8
 8813 St. Lambrecht
 Tel. +43 (0)3588 280
 Fax +43 (0)3588 28014
 office@alp-moser.at
 www.alp-moser.at



Winter winter	Sommer summer
Person/Nacht/Frühstück person/night/breakfast ab/from € 60 - 68	Person/Nacht/Frühstück person/night/breakfast ab/from € 60 - 68
Person/Nacht/Halbpension person/night/half board ab/from € 78 - 86	Person/Nacht/Halbpension person/night/half board ab/from € 78 - 86

Gesamtbettenanzahl/Total number of beds: 28



HERRLICHE AUSSICHT UND WUNDERBARE RUHE
 Wo dieses Paradies zu finden ist? Im Naturpark Zirbitzkogel-Grebenzen, auf 1.200 m Seehöhe. Hier erwartet Sie die Familie Moser in ihrem Alpengasthof. Bei uns in der Karchau werden Lebensfreude, steirische Gemütlichkeit und Tradition hochgeschrieben. Die Großfamilie Moser sorgt für das Wohl der Gäste. Genießen Sie unsere regionale Küche (Spezialität: Backhendl), Fitnessraum, Sauna, Infrarotkabine, Kinderspielzimmer und einen Spielplatz mit Fußballwiese. Wander- und Spazierwege führen direkt vom Haus in den Naturpark. Im Winter nutzen Sie die Eisstockbahn und den Rodelhügel direkt vorm Haus. Skigebiete in der Nähe: Grebenzen (8 km), Kreischberg (16 km).
 Auf Ihr Kommen freut sich Ihre Familie Moser.

WONDERFUL VIEWS AND MARVELOUS TRANQUILITY
 Where can this paradise be found? In the Nature Park Zirbitzkogel-Grebenzen, at an altitude of 1,200 meters. Here, the Moser family welcomes you to their Alpine inn. In Karchau, joy of life, Styrian coziness and tradition are highly valued. The Moser extended family ensures the well-being of their guests. Enjoy our regional cuisine (specialty: fried chicken), fitness room, sauna, infrared cabin, children's playground and a playground with a soccer field. Hiking and walking trails lead directly from the house into the nature park. In winter take advantage of the curling track and the sledding hill right in front of the house. Nearby ski areas: Grebenzen (8 km), Kreischberg (16 km).
 The Moser family looks forward to your visit.





Familie Mandl
St. Marein / Pöllau 48
8820 Neumarkt
Tel. +43 (0)3584 2554
poellauerhof@aon.at
www.poellauerhof.at



Gastronomie mit Tradition seit über 600 Jahren. Unser Hof liegt auf 1.142 m Seehöhe weit ab von Straßenlärm und Alltagsstress, umgeben von Wiesen und Wäldern, die zum Wandern und Spazieren einladen. „Schöner wohnen“ in einem der Grebenzenblick Zimmer oder Apartment, alle mit Du/WC, Balkon und TV. „Besser essen“ Bei der Zubereitung unserer Gerichte achten wir auf Regionalität und Qualität. So werden Produkte von heimischen Bauern und je nach Saison aus der eigenen BIO Landwirtschaft und unserer Jagd verwendet. Großer Spielplatz, Badeteich oder lieber Bauernhof erleben, mit Kühe melken und Ziegen füttern? Erstmalig urkundlich erwähnt 1390 als Gutshof mit Tavernenhube, versehen mit dem Ausschankrecht. Als Erbhof nun bereits in der 23. Generation von unserer Familie geführt. Herzlich Willkommen!

Winter | winter

Person/Nacht/Frühstück
person/night/breakfast
ab/from € 35 - 45

Person/Nacht/Halbpension
person/night/half board
ab/from € 48 - 58

Ferienwohnung/Nacht
Apartment/night
2 - 4 Betten/2 - 6 beds
ab/from € 100 - 246

Sommer | summer

Person/Nacht/Frühstück
person/night/breakfast
ab/from € 35 - 45

Person/Nacht/Halbpension
person/night/half board
ab/from € 48 - 58

Ferienwohnung/Nacht
Apartment/night
2 - 4 Betten/2 - 6 beds
ab/from € 100 - 246

Gesamtbettenanzahl/Total number of beds: 18+7

Gastronomy with over 600 years of tradition. Our farm is situated at 1142 m above sea level, far away from the noise of the streets and everyday life, surrounded by meadows and woods that lure you into walking and hiking. You get to „live beautifully“ in one of the Grebenzenblick rooms or flats, all with shower/WC, balcony and TV. You can „eat better“ here as we pay attention to regionality and quality when preparing our dishes. Therefore we use products from local farmers and also from our own BIO farming and hunting, depending on the season. What is your style? Playing in a large playground, visiting a swimming pond or maybe simply going to a farm, milking cows and feeding goats? We were first mentioned in a document in 1390 as a manor house with a tavern lift, with the right to serve drinks. Today we are a family-run farm that has been passed down the family line for 23 generations. We will see you soon on our farm!



Familie Spreitzer
Krakaudorf 44
8854 Krakau
Tel. +43 (0)3535 8239
Mobil +43 (0)664 155 59 69
info@guniwirt.at
www.guniwirt.at



Durch das ganze Haus begleiten Sie die Steine im Guniwirt in Krakaudorf: Mineraliensammeln ist die Leidenschaft des Chefs. Ein Museum und ein Edelsteingarten sind entstanden. Edelsteinfachgeschäft: Schmuck, Souvenirs usw. Zwischen Preber und Sölkpass – mitten im Wandergebiet. Unsere Seen (Badesee, Etrachsee, Schattensee, Prebersee) – Gipfelerlebnisse auf Preber, Gstoder, Predigtstuhl, Bauleiteck usw. Günster Wasserfall (mit 65 m der höchste der Steiermark) 3 km entfernt, und ein Minigolfplatz. Im Winter eislaufen, schneeschuwandern, spazieren, alpin skilauen, skitourengehen – Loipen am Prebersee, Wellnessbereich mit Infrarotkabine, Sauna, Dampfbad und Whirlpool. Der Chef des Hauses verwöhnt Sie mit heimischer Küche und verwendet dazu regionale Produkte.

Winter | winter

Person/Nacht/Frühstück
person/night/breakfast
ab/from € 50 - 75

Person/Nacht/Halbpension
person/night/half board
ab/from € 70 - 95

Person/Nacht/Vollpension
person/night/full board
ab/from € 90 - 115

Sommer | summer

Person/Nacht/Frühstück
person/night/breakfast
ab/from € 50 - 75

Person/Nacht/Halbpension
person/night/half board
ab/from € 70 - 95

Person/Nacht/Vollpension
person/night/full board
ab/from € 90 - 115

Gesamtbettenanzahl/Total number of beds: 20

As the hotel's name suggests, the stones will accompany you all the way through the building here in the Guniwirt in Krakaudorf: the host here loves to collect minerals. We have also created a museum and a gemstone garden. You will find jewellery, souvenirs, etc. in our gemstone shop. We are situated between Preber and Sölkpass - in the middle of the hiking area. You can discover our lakes (Badesee, Etrachsee, Schattensee, Prebersee) or enjoy summit experiences on Preber, Gstoder, Predigtstuhl, Bauleiteck, etc. Another feature here is Günster waterfall (the highest in Styria at 65 m) 3 km apart and a mini golf course. In winter, we offer ice-skating, snowshoeing, walking, alpine skiing, ski touring – cross-country skiing trails on Prebersee, wellness area with infrared cabin, sauna, steam bath and whirlpool. Pay us a visit and let the house chef spoil you with local cuisine with all regional products.

Gasthof Fischerwirt ***

N 8



Herbert Kölbl
Zeutschach 38
8820 Neumarkt
Tel. +43 (0)3584 2339
info@fischerdorf.at
www.fischerdorf.at



Am schönsten Platz im Naturpark zwischen 2 Teichen. Genuss- Wellness-Ruhe-Entspannung. Wandern-Radfahren-Fischen-Schwimmen. Wir bieten Dir liebevoll eingerichtete Ferienwohnungen mit großzügigem Wellnessbereich. Kräutersauna, Dampfsauna, Finnischer Sauna, Infrarotkabine, Wasserbett, Ruheraum und Solarium. Großer Kinderspielraum und Waldspielplatz.
Winterurlaub Erholung pur im Gasthof Fischerwirt: Eislaufen, Eisstockschießen, Winterwandern und Rodeln sind nur einige Aktivitäten, die du bei uns erleben kannst. Skigebiete in der Nähe: Grebenzen, Kreischberg, Lachtal.

Winter winter	Sommer summer
Ferienwohnung/Nacht Apartment/night	Ferienwohnung/Nacht Apartment/night
2 Betten/2 beds ab/from € 74 - 80	2 Betten/2 beds ab/from € 70 - 76
3 Betten/3 beds ab/from € 106 - 115	3 Betten/3 beds ab/from € 100 - 109
4 Betten/4 beds ab/from € 138 - 150	4 Betten/4 beds ab/from € 130 - 142
5 Betten/5 beds ab/from € 150 - 160	5 Betten/5 beds ab/from € 145 - 155

Endreinigung/final cleaning € 45
Person/Frühstück person/breakfast € 15
Gesamtbettenanzahl/Total number of beds: 20

Get ready to visit the most beautiful place in the Nature Park situated between 2 ponds. It's all about pleasure-wellness-relaxation with hiking, cycling, fishing, swimming etc. We offer you lovingly furnished holiday flats with a spacious wellness area. Herbal sauna, steam sauna, Finnish sauna, infrared cabin, waterbed, relaxation room and tanning bed are some of the features offered. We also offer a large children's playroom and forest playground. Winter holidays here in the Gasthof Fischerwirt offer pure relaxation with ice skating, ice curling, winter hiking and tobogganing. Ski areas nearby are: Grebenzen, Kreischberg, Lachtal.

Gasthof Neuwirt***



H 5



Gasthof Neuwirt***
Rudolf Dorfer
Baierdorf 4
8844 Schöder
Tel. +43 (0)3536 8493
Mobil +43 (0)664 154 73 13
office@gh-neuwirt.at
www.gh-neuwirt.at

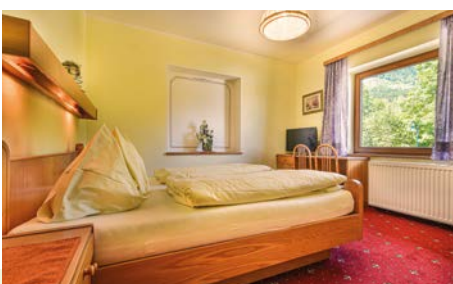

Erholung in familiärer Umgebung. Geräumige, neu gestaltete Komfortzimmer, Apartments mit DU/WC getrennt, Sat-TV und Infrarotsauna laden Sie zum Ausspannen in der noch unberührten Natur am Fuße des Sölkpasses ein. Frühstücksbuffet und Wahlmenü mit Produkten aus heimischer Landwirtschaft. Gemütlicher Gastgarten mit großem Kinderspielplatz und Streichelzoo. Ausgangspunkt für Wander- Fahrrad und Schitouren. Freibad und Badesee in nächster Nähe.

Winter winter	Sommer summer
Person/Nacht/Frühstück person/night/breakfast ab/from € 59 - 69	Person/Nacht/Frühstück person/night/breakfast ab/from € 59 - 69
Person/Nacht/Halbpension person/night/half board ab/from € 76 - 86	Person/Nacht/Halbpension person/night/half board ab/from € 76 - 86

Gesamtbettenanzahl/Total number of beds: 24

Here you can rejuvenate in a family milieu. Let our spacious, newly designed comfort rooms, flats with shower/WC separated, satellite TV and infrared sauna woo you into relaxation in the still untouched nature at the foot of the Sölkpass. We offer a breakfast buffet and a variety of menu options with local farm products. We also have a cosy guest garden with a large children's playground and petting zoo. Gasthof Neuwirt makes for a great starting point for hiking, cycling and ski tours. An open-air swimming pool and bathing lake in the immediate vicinity are a couple of our extra treats.



Franz Bischof
Schöderberg 69
8844 Schöder
Tel. +43 (0)3536 7644
Mobil +43 (0)664 523 13 97
info@gastehausbischof.at
www.gastehausbischof.at



Winter | winter

Person/Nacht/Frühstück
person/night/breakfast
ab/from € 39 - 41

Sommer | summer

Person/Nacht/Frühstück
person/night/breakfast
ab/from € 37 - 40



Gesamtbettenanzahl/Total number of beds: 8

EIN HERZLICHES GRIASS`DI BEI DEN BISCHOF`S
Unser Gästehaus liegt eingebettet zwischen Wälder und Wiesen in der schönen Urlaubsregion Murau. „Fühlen Sie sich wie zu Hause“ ist unser Leitsatz und bringt zum Ausdruck, dass Sie und Ihre Lieben in familiärer Atmosphäre Ihren Urlaub in vollen Zügen genießen können. In unserer Region rund um den Sölkpass und den Greim gibt es viel zu entdecken und zu erleben. Aber auch für Ruhesuchende sind wir das perfekte Plätzchen. In absoluter Ruhelage können Sie die Seele baumeln lassen und sich entspannen. UMGEBEN VON NATUR PUR - WOHL-FÜHLEN GARANTIERT

Wer den Trubel des Alltags entfliehen will, ist bei uns genau richtig. Hier findet man unberührte Landschaften und Menschen, die noch im Einklang mit der Natur leben. Bei sanften Spaziergängen kommen unsere Gäste zur Ruhe. Wir sind ein Rückzugsort, um zu sich zu erden und zurück zur Gelassenheit zu finden. Aber auch die Zeit fürs gemütliche Beisammensein werden Sie bei uns erleben. Wir freuen uns auf Ihr Kommen.

A BIG HELLO TO YOU FROM THE BISCHOF'S. Our guesthouse is nestled between woods and meadows in the beautiful holiday region of Murau. „Feel at home“ is our motto and, as it suggests, you and your loved ones are welcome here to enjoy your holiday to the fullest in a family milieu. In our region around the Sölkpass and the Greim, there is a lot to discover and experience. We are also the perfect place for those seeking peace and quiet. Live it up here in this perfectly serene location. Since we are SURROUNDED BY PURE NATURE, THERE IS NO SHORTAGE OF FEEL-GOOD VIBES. Whoever wants to escape the hustle and bustle of everyday life has come to the right spot here with us. You will be amazed to find untouched landscapes and people who still live in harmony with nature. Our guests are sure to find peace and quiet on pleasant walks. We are a place of retreat, a haven to help you ground yourself and find a way back to serenity. And yet, you will also love the time spent together with us. Hope to see you soon!



Schwarzenbergstraße 10
8850 Murau
Tel. +43 (0)3532 2431
office@hotel-lercher.at
www.lercher.com

Winter | winter

Person/Nacht/Frühstück
person/night/breakfast
ab/from € 59

Sommer | summer

Person/Nacht/Frühstück
person/night/breakfast
ab/from € 59

Person/Nacht/Halbpension
person/night/half board
ab/from € 89

Person/Nacht/Halbpension
person/night/half board
auf Anfrage/on request

Gesamtbettenanzahl/Total number of beds: 100

300 Jahre Gastfreundschaft in der Altstadt. Erleben Sie sanften Tourismus, Sommer- und Wintersport, kulturelle und historische Kleinode. Genießen Sie die gemütlichen Zimmer und lassen Sie den Tag bei purem Genuss in unserem Wirtshaus ausklingen.

We have a long-standing tradition of hospitality for about 300 years in this fascinating historic town. Come and experience gentle tourism, summer and winter sports, cultural and historical gems. Enjoy the cosy rooms and end the day on an unforgettable note in our inn.



Bahnhofstraße 4
8850 Murau
Tel. +43 (0)3532 447 080
Mobil +43 (0)664 427 11 22
hotelalpin.mu@gmail.com
www.hotelalpin-murau.eu

Winter | winter

Person/Nacht/Frühstück
person/night/breakfast
ab/from € 51 - 61

Sommer | summer

Person/Nacht/Frühstück
person/night/breakfast
ab/from € 51 - 61

Person/Nacht/Halbpension
person/night/half board
ab/from € 71 - 81

Person/Nacht/Halbpension
person/night/half board
ab/from € 71 - 81

Gesamtbettenanzahl/Total number of beds: 65

Unser Hotel liegt im Herzen von Murau, direkt im Stadtzentrum, am Murradweg, in der Nähe vom Bahnhof. Das Haus wurde Ende 2006 eröffnet. Seine herzlichen Gastgeber erwarten die Liebhaber der Berge mit günstigen Preisen das ganze Jahr über.

Our hotel is located in the heart of Murau, right in the very heart of the city, on the Murradweg near the railway station. The hotel was launched at the end of 2006. The hosts cordially invite all mountain lovers to come and experience the nature. We offer reasonable prices all year round.



Alpengasthof Tanzstatt



M 3



Schönberg-Lachtal 364
8831 Schönberg-Lachtal
Tel. +43 (0)664 396 45 96
info@skilachtal.at
www.skilachtal.at

Familienfreundliche Pistenunterkunft in Lachtal. Halbpension, Sauna, Spielzimmer für Kinder, Fahrradkeller. Ermäßigte Kinderpreise bis 14,99 Jahre. Kinder unter 3 Jahre sind kostenlos.

Winter winter	Sommer summer
Person/Nacht/Halbpension person/night/half board ab/from € 72 - 115	Person/Nacht/Halbpension person/night/half board ab/from € 75 - 90

Gesamtbettenanzahl/Total number of beds: 55

Family-friendly slope accommodation in Lachtal. Half-board, sauna, children's playroom, bicycle storage. Discounted rates for children up to 14.99 years old. Children under 3 stay free.

Landgasthof „Zum Hammerschmied“ ***



G 6



Otto Köglburger
Ranten 14
8853 Ranten
Tel. +43 (0)3535 8614, Fax DW -4
Mobil +43 (0)676 884 001 130
gh@hammerschmied.com
www.hammerschmied.com

Familien-Reit-Wanderurlaub. Herzlich willkommen im Hammerschmied bei Otto & Erika. Hunde übernachten bei uns kostenlos (tolle Hundehighlights). Sommer: Reiten, Kinderbetreuung, Familienwanderung. Winter: Skipauschalen, Eisstockschießen, Eislaufplatz, Massagen.

Winter winter	Sommer summer
Person/Nacht/Frühstück person/night/breakfast ab/from € 65 - 75	Person/Nacht/Frühstück person/night/breakfast ab/from € 65 - 75
Person/Nacht/Halbpension person/night/half board ab/from € 85 - 95	Person/Nacht/Halbpension person/night/half board ab/from € 85 - 95

Gesamtbettenanzahl/Total number of beds: 33

In short, we are all about family, riding, hiking and holidays. Welcome to Otto & Erika's "Zum Hammerschmied". We do not charge extra for our furry friends for overnight stays (best highlights for dogs). Take a look at our offers for both seasons - Summer: Horse riding, childcare, family hiking. Winter: Ski packages, curling, ice skating rink.

Haus Ingrid ❄️



G 8



Ingrid Schaffer
St. Lorenzen 24, Badstraße
8861 St. Georgen am Kreischberg
Tel. +43 (0)676 965 55 95
info@kreischberg-haus-ingrid.at
www.kreischberg-haus-ingrid.at

Wohlfühlen und Zuhause sein - kinder- und familienfreundliches Ambiente in ruhiger Lage. 4 Zimmer mit allem Komfort und Frühstück. Zimmer mit LCD-Kabel-TV, Gratis WLAN, Balkon und Kühlschrank, ohne Teppichboden. Im Winter: Skistall mit Ski-Schuhrockner

Winter winter	Sommer summer
Person/Nacht/Frühstück person/night/breakfast ab/from € 37 - 45	Person/Nacht/Frühstück person/night/half board ab/from € 36 - 49

Gesamtbettenanzahl/Total number of beds: 10

Feel good and be at home - child and family friendly atmosphere in a quiet location. 4 rooms with every comfort and breakfast. Room with LCD cable TV, free WiFi, balcony and refrigerator, without carpet. In winter: ski storage with ski boot dryer

Bed & Breakfast Pension Hedi ❄️



G 8



Astrid und Josef Autischer
St. Lorenzen 163
8861 St. Georgen am Kreischberg
Tel. +43 (0)3537 484
Mobil +43 (0)664 505 12 56
office@pension-hedi.at
www.pension-hedi.at

300 m von den Kreischbergbahnen entfernt. Große geräumige Zimmer, Preise inkl. FRÜHSTÜCKSBUFFET, SAUNA & INFRAROT, kostenloses WLAN, haus-eigener Parkplatz, Greenfeeermäßigung - Golfpauschalen, direkt am Murradweg, ruhige zentrale Lage.

Winter winter	Sommer summer
Person/Nacht/Frühstück person/night/breakfast ab/from € 47 - 67	Person/Nacht/Frühstück person/night/half board ab/from € 46 - 57

Gesamtbettenanzahl/Total number of beds: 10

300 meters from the Kreischberg cable cars. Large spacious rooms, prices include BREAKFAST BUFFET, SAUNA & INFRARED, free Wi-Fi, private parking, green fee discount - golf packages, directly on the Murradweg cycling route, quiet central location.

Privatpension Strauß ❄️



G 8



Johanna & Werner Strauß
St. Lorenzen 164
8861 St. Georgen am Kreischberg
Tel. +43 (0)664 278 78 96
privatpension.strauss@aon.at
www.privatpension-strauss.com

Gesamtbettenanzahl/Total number of beds: 10

Ruhige, zentrale Lage, 300 m Kreischbergbahn, 150 m Murradweg, 400 m Freizeitzentrum, 3 Zimmer mit Balkon, Frühstücks-Aufenthaltsraum und eine Wohnung (70m²), Bäckerservice, Spiel-Liegewiese, Parkplatz. Nähe Supermarkt und öffentl. Verkehrsmittel.

Winter | winter

Person/Nacht/Frühstück
person/night/breakfast
ab/from € 42 - 49
Ferienwohnung/Nacht
Apartment/night
2 - 5 Betten/2 - 5 beds
ab/from € 115 - 130

Sommer | summer

Person/Nacht/Frühstück
person/night/breakfast
ab/from € 39 - 44
Ferienwohnung/Nacht
Apartment/night
2 - 5 Betten/2 - 5 beds
ab/from € 79 - 95

We are situated in a quiet, central location, 300 m from Kreischberg cable car, 150 m from Murradweg and 400 m from the leisure centre. We offer 3 rooms with balcony, breakfast, lodging room +1 apartment, 70 m² bedrooms, bakery service, playground, lawn, car park. We are situated near a supermarket and public transport.



Wohlfühlpension Egger-Feiel



F 7



Martina & Erich Bacher, St. Ruprecht 5
8862 St. Georgen am Kreischberg
Tel. +43 (0)664 520 75 54
Tel. +43 (0)664 282 23 56
info@wohlfuehlpension-kreischberg.at
www.wohlfuehlpension-kreischberg.at

Gesamtbettenanzahl/Total number of beds: 15

Ab der 1. Minute Urlaub! Familiär & herzlich geführt, 5 Automin. zum Golfplatz & Kreischberg, idealer Ausgangspunkt für Wander-, Rad- und Mountainbiketouren. Geschmackvoll gestaltete Zimmer & Appartement, gemütlicher Garten mit Sonnenterrasse, finnische Sauna mit Infrarot.

Winter | winter

Person/Nacht/Frühstück
person/night/breakfast
ab/from € 52
Ferienwohnung/Nacht
Apartment/night
2 - 5 Betten/2 - 5 beds
ab/from € 120

Sommer | summer

Person/Nacht/Frühstück
person/night/breakfast
ab/from € 52
Ferienwohnung/Nacht
Apartment/night
2 - 5 Betten/2 - 5 beds
ab/from € 110

Vacation from the first minute! Family and warmly run, 5 minutes by car to the golf course & Kreischberg, ideal starting point for hiking, cycling and mountain bike tours. Tastefully designed rooms & apartments, cozy garden with sun terrace, Finnish sauna with infrared.



Hotel Turracherhof ****

B 13



Turracher Höhe 106
8864 Stadl-Predlitz
Tel. +43 (0)4275 8366
urlaub@turracherhof.at
www.turracherhof.at

Gesamtbettenanzahl/Total number of beds: 60

In idyllischer Lage am Turrachersee bietet Ihnen unser 4-Sterne Hotel 30 gemütliche Zimmer, einen Wellnessbereich und ein a la carte Restaurant das „Wiaz´haus“ mit Köstlichkeiten der Region an.

Winter | winter

Person/Nacht/Frühstück
person/night/breakfast
ab/from € 107 - 210
Person/Nacht/Halbpension
person/night/half board
ab/from € 136 - 180

Sommer | summer

Person/Nacht/Frühstück
person/night/breakfast
ab/from € 50 - 78
Person/Nacht/Halbpension
person/night/half board
ab/from € 84 - 107

In an idyllic location by Lake Turrachersee, our 4-star hotel offers 30 cozy rooms, a wellness area, and an a la carte restaurant called „Wiaz´haus“ that serves regional delicacies.



Gasthof - Pension Leitner ***



N 10



Andreas Leitner
Wildbad Einöd 22
9323 Wildbad Einöd
Tel. +43 (0)4268 2824
Mobil +43 (0)664 356 26 60
gasthofleitner@gmx.at
www.gasthofleitner.at

Gasthof mit Platz für 40 Gäste, Imkerei, Land- & Forstwirtschaft. Im a la carte Restaurant gibt es ca. 55 Sitzplätze. Tennisplatz, Tischtennis, Kinderspielplatz und Sonnenterrasse vorhanden.

Winter | winter

Person/Nacht/Frühstück
person/night/breakfast
ab/from € 54

Sommer | summer

Person/Nacht/Frühstück
person/night/breakfast
ab/from € 54

Gesamtbettenanzahl/Total number of beds: 39

Inn with space for 40 guests, beekeeping, agriculture and forestry. There are around 55 seats in the a la carte restaurant. Tennis court, table tennis, children's playground and sun terrace available.



Gasthof Rauchenwald **

P 10



St. Helen 34
8822 Mühlen
Tel. +43 (0)664 589 63 38
gh.rauchenwald@aon.at
www.gasthof-rauchenwald.at

Winter | winter

Sommer | summer

Person/Nacht/Frühstück
person/night/breakfast
ab/from € 37 - 45

Gesamtbettenanzahl/Total number of beds: 8

Gasthof mit kleinem Bauernhof in sonniger und ruhiger Lage mit Blick in den Naturpark. Hauseigene Produkte aus dem Bio-Garten, große Spiel- und Liegewiese, Tischfußball-Tisch und ein Dart-Gerät. Eine Bus-Haltestelle ist vor der Tür.

Inn with a small farm in a sunny and quiet location with a view of the nature park. In-house products from the organic garden, large play area and sunbathing lawn, table football table and a darts machine. A bus stop is in front of the door.



Gasthof Schafferwirt***



H 7



Kaindorf 52
8861 St. Georgen am Kreischberg
Tel. +43 (0)3537 225, Fax DW -4
office@schafferwirt.at
www.schafferwirt.at

Winter | winter

Sommer | summer

Person/Nacht/Frühstück
person/night/breakfast
ab/from € 55 - 60

Person/Nacht/Frühstück
person/night/breakfast
ab/from € 55 - 60

Gesamtbettenanzahl/Total number of beds: 28

Lassen Sie sich beim bekannten und beliebten Schafferwirt mit kulinarischen Köstlichkeiten verwöhnen. Wunderschöne, große, neu errichtete Komfort- und Familienzimmer mit Balkon. Einem schönen Golf-, Fisch-, Wander- oder Schiurlaub steht nichts mehr im Wege.

Person/Nacht/Halbpension
person/night/half board
ab/from € 70 - 78

Person/Nacht/Halbpension
person/night/half board
ab/from € 70 - 78

Let us spoil you with culinary delicacies at the well-known and beloved Schafferwirt. We offer beautiful, large, newly built comfort and family rooms with balconies. A wonderful golf, fishing, hiking or skiing holiday is never too far away once you are here.



Gasthof Trattner – „Waldhof“



I 5



Familie Trattner
St. Peter 9
8843 St. Peter am Kammersberg
Tel. +43 (0)3536 8286
info@waldhof-trattner.at
www.waldhof-trattner.at

Winter | winter

Sommer | summer

Person/Nacht/Frühstück
person/night/breakfast
ab/from € 47,50 - 60

Person/Nacht/Frühstück
person/night/breakfast
ab/from € 47,50 - 60

Gesamtbettenanzahl/Total number of beds: 21

Der Gasthof liegt im Herzen des Katschtals mit herrlichem Panoramablick. Bei uns am Trattnerhof finden alle genau das Richtige, egal ob Feinschmecker oder Sportler. Auch unser Bauernhof mit vielen Tieren und Spielplatz ist vor allem für unsere kleinsten Gäste der Hit.

Person/Nacht/Halbpension
person/night/half board
ab/from € 62,50 - 75

Person/Nacht/Halbpension
person/night/half board
ab/from € 62,50 - 75

The inn is located in the heart of the Katschtal valley with a magnificent panoramic view. At Trattnerhof, everyone finds just what they need, whether gourmets or athletes. Our farm, with many animals and a playground, is especially a hit with our youngest guests.



Gasthof zur Linde ***



N 8



Familie Radauer
Vockenbergr 237
8812 Mariahof
Tel. +43 (0)3584 2601
gh.zur.linde@mariahof.at
www.gasthof-zur-linde.com

Winter | winter

Sommer | summer

Person/Nacht/Frühstück
person/night/breakfast
ab/from € 49 - 54

Person/Nacht/Frühstück
person/night/breakfast
ab/from € 49 - 54

Gesamtbettenanzahl/Total number of beds: 21

Auf einer lieblichen Anhöhe, umgeben von Gewässern, rauschenden Wäldern und saftigen Wiesen - Wellnessbereich, Gratis-WLAN, überdachter Swimmingpool, Grillabende und ein ruhiger Gastgarten mit Blick auf den Zirbitzkogel erwarten Sie!

Person/Nacht/Halbpension
person/night/half board
ab/from € 69 - 74

Person/Nacht/Halbpension
person/night/half board
ab/from € 69 - 74

We cordially await your visit here on a delightful hill, surrounded by waters, rushing forests and lush meadows. Our wellness area, free Wi-Fi, covered swimming pool, barbecue evenings and a quiet guest garden with a view of the Zirbitzkogel are sure to amaze you!

Preise der Ferienwohnungen auf Anfrage



Gästehaus-Restaurant Leitner***



N 6



Flößerstraße 11/13
8811 Scheifling
Tel. +43 (0)3582 2261
Tel. +43 (0)3582 205 60
office@leitner-gaestehaus.at
www.leitner-gaestehaus.at

In unserem 3 Sterne Gästehaus-Restaurant erwartet Sie eine gemütliche familiäre Atmosphäre! Außerdem bieten wir Ihnen eine große Freizeitanlage, einen Badeteich nebenan und einen super Ausgangspunkt für Wanderungen, Radfahren, Skifahren uvm.

Winter winter	Sommer summer
Person/Nacht/Frühstück person/night/breakfast ab/from € 56	Person/Nacht/Frühstück person/night/breakfast ab/from € 56

Gesamtbettenanzahl/Total number of beds: 27

A homely family ambience awaits you in our 3-star guesthouse-restaurant! We also offer a large recreational area, a swimming pond next door and a great starting point for hiking, cycling, skiing and much more.



Bärenwirt***



I 7



Hubert Egger
Schwarzenbergstraße 4
8850 Murau
Tel. +43 (0)3532 2079
baerenwirt.murau@gmail.com
https://baerenwirt.jimdosite.com

Wir sind ein kleiner, familiärer, ehemaliger Gasthof im Herzen der Altstadt. Frühstücken Sie in unserer urigen Gaststube, im Esszimmer oder auf unserer Terrasse mit Blick auf die Stolzalpe. Wir freuen uns auf Sie!

Winter winter	Sommer summer
Person/Nacht/Frühstück person/night/breakfast ab/from € 40	Person/Nacht/Frühstück person/night/breakfast ab/from € 37

Gesamtbettenanzahl/Total number of beds: 23

We are a small, family-run, former inn located in the heart of the old town. Enjoy breakfast in our rustic dining hall, in the dining room, or on our terrace with a view of the Stolzalpe. We look forward to seeing you!



Der Graggober - Pension



K 4



Familie Graggober – Röck
Stadt 56
8832 Oberwölz
Tel. +43 (0)3581 8315
info@pension-lachtal.at
www.pension-lachtal.at

Willkommen in unserer Frühstückspension! Ruhig und zentral gelegen im mittelalterlichen Oberwölz. Ihr Basislager zum Wandern, Skifahren und Erholen. Genießen Sie unser gemütliches Ambiente, ein tolles Frühstück und herzliche Bewirtung.

Winter winter	Sommer summer
Person/Nacht/Frühstück person/night/breakfast ab/from € 48 - 50	Person/Nacht/Frühstück person/night/breakfast ab/from € 48 - 66

Gesamtbettenanzahl/Total number of beds: 25

Welcome to our bed and breakfast! Quietly and centrally located in the medieval town of Oberwölz. Your base camp for hiking, skiing and relaxing. Enjoy our cozy ambience, a great breakfast and warm hospitality.



Haus Rotraud ❄️

I 8



Rotraud Lindner
Schlatting 61, 8850 Murau
Tel. +43 (0)3532 2428
Mobil +43 (0)664 795 46 41
rotraud.lindner@muraunet.at
www.haus-rotraud.at

Gesamtbettenanzahl/Total number of beds: 10

Unser Haus in sonniger Lage mit nur 10 Gehminuten in die Murauer Altstadt hat zwei komfortable und komplett ausgestattete Ferienwohnungen (Geschirr und Wäsche) mit Balkon sowie ein barrierefreies Doppelzimmer.

Winter winter	Sommer summer
Person/Nacht/Frühstück person/night/breakfast ab/from € 33 - 41	Person/Nacht/Frühstück person/night/breakfast ab/from € 32 - 40
Ferienwohnung/Nacht Apartment/night 2 - 4 Betten/2 - 4 beds ab/from € 99 - 117	Ferienwohnung/Nacht Apartment/night 2 - 4 Betten/2 - 4 beds ab/from € 89 - 107

exkl. Endreinigung/exclusive final cleaning

Our house in a sunny location and only a 10-minute walk from the old town of Murau has two comfortable and fully equipped holiday flats (incl. dishes and laundry) with balcony as well as a barrier-free double room.



Pension Geissler



K 4



Birgit Geißler-Reicher
Sonnleiten 76
8832 Oberwölz
Tel. +43 (0)3581 7200
Mobil +43 (0)664 46 48 825
pension.geissler@aon.at
pension-geissler.at

Winter winter	Sommer summer
Person/Nacht/Frühstück person/night/breakfast ab/from € 50 - 60	Person/Nacht/Frühstück person/night/breakfast ab/from € 50 - 60

Gesamtbettenanzahl/Total number of beds: 18

Persönliche, nette Gespräche, liebevolle Zimmer, gutes regionales Frühstück. Entdecken Sie Wander- und Themenwege und erholen Sie sich in ruhiger Umgebung. Wintersport ist in den nahegelegenen Skigebieten Lachtal und Kreischberg möglich.

Personal, friendly conversations, lovely rooms, good regional breakfast. Discover hiking and themed trails and relax in peaceful surroundings. Winter sports are possible in the nearby ski areas of Lachtal and Kreischberg.



Pension Haus Christine – Gasthof Tankstüberl

F 5



Inh. Ute Mertens
Krakaudorf 101, 8854 Krakau
Tel. +43 (0)3535 8262
Mobil +43 (0)664 276 55 92
urlaub-mertens@speed.at oder
urlaubbeiuns@hotmail.com
www.urlaub-mertens.at

Winter winter	Sommer summer
Person/Nacht/Frühstück person/night/breakfast ab/from € 46 - 48,50	Person/Nacht/Frühstück person/night/breakfast ab/from € 44 - 48,50

Gesamtbettenanzahl/Total number of beds: 6

Ob Sommer oder Winter, Kurzurlaub oder länger, bei uns sind Sie richtig. Gemütliche DZ, oder unser DZ „PLUS“ mit mehr Raum. DZ als Einzelzimmer ohne Aufpreis. Überdachter Abstellplatz für Fahrrad und Motorräder. Bis bald im Haus Christine.

Be it summer or winter, a short holiday or longer, we have exactly what you need. We offer a cosy double room, or our DZ „PLUS“ with more space. We also offer double rooms as single rooms at no extra charge. Our guests will also get a covered parking space for bicycles. See you soon at Haus Christine!



Pension Paulitsch - Ferienhaus Anja

L 9



Au 2
8813 St. Lambrecht
Tel. +43 (0)3585 2689
urlaub@pension-paulitsch.at
www.pension-paulitsch.at



Gesamtbettenanzahl/Total number of beds: 12

Als unser Gast urlauben Sie mitten im Naturpark Zirbitzkogel-Grebenzen. Dank zentraler Lage starten Sie gleich zu Fuß Unternehmungen in St. Lambrecht. Unsere allergikerfreundlichen Häuser und unser ruhiger Garten bieten Entspannung in gemüthlicher Atmosphäre. Keine Haustiere.

Winter winter	Sommer summer
Person/Nacht/Frühstück person/night/breakfast ab/from € 51 - 56 Ferienwohnung/Nacht Apartment/night 2 - 6 Betten/2 - 6 beds ab/from € 90 - 140	Person/Nacht/Frühstück person/night/breakfast ab/from € 51 - 56 Ferienwohnung/Nacht Apartment/night 2 - 6 Betten/2 - 6 beds ab/from € 90 - 140

As our guest, you vacation right in the heart of the Zirbitzkogel-Grebenzen Nature Park. Thanks to our central location, you can start your activities in St. Lambrecht on foot. Our allergy-friendly houses and our peaceful garden offer relaxation in a cozy atmosphere. No pets allowed.



Haus Ofner am Kreischberg*** G 8



Fam. Steinbrugger
St. Lorenzen 3
8861 St Georgen am Kreischberg
Tel. +43 (0)664 925 70 62
office@haus-ofner.at
www.haus-ofner.at



Person/Nacht/Frühstück
person/night/breakfast
ab/from € 42 - 58

Ferienwohnung/Nacht
Apartment/night
4 - 6 Betten/4 - 6 beds
ab/from € 110 - 190

Gesamtbettenanzahl/
Total number of beds: 28

Haus Trieb G 8



Otto und Doris Trieb
Lutzmannsdorf 28
8861 St. Georgen am Kreischberg
Tel. +43 (0)664 764 56 00
doris.trieb@gmx.net



Person/Nacht/Frühstück
person/night/breakfast
Winter | winter
ab/from € 28 - 32

Person/Nacht/Frühstück
person/night/breakfast
Sommer | summer
ab/from € 25,50 - 33

Gesamtbettenanzahl/
Total number of beds: 7

Gästehaus Kreischberg Mayer*** G 8



Sandra Mayer
St. Lorenzen 183
8861 St. Georgen am Kreischberg
Tel. +43 (0)664 736 500 96
info@pension-kreischberg.at
www.pension-kreischberg.at



Person/Nacht/Frühstück
person/night/breakfast
ab/from € 50 - 75

Ferienwohnung/Nacht
Apartment/night
2 - 5 Betten/2 - 5 beds
ab/from € 100 - 220

Gesamtbettenanzahl/
Total number of beds: 25

Pension Edlinger



G 8



Melitta Edlinger
Lutzmannsdorf 26
8861 St. Georgen am Kreischberg
Tel. +43 (0)3537 744
info@tscheppa.at
www.tscheppa.at

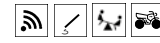

Person/Nacht/Frühstück
person/night/breakfast
ab/from € 42 - 52

Ferienwohnung/Nacht
Apartment/night
4 Betten/4 beds
ab/from € 98 - 125

Endreinigung/
final cleaning € 60
Gesamtbettenanzahl/
Total number of beds: 13

Brauwirt Seidl ***

M 9



Robert Seidl
Zeutschach 7
8820 Neumarkt
Tel. +43 (0)3584 2440
brauwirt.seidl@aon.at
www.brauwirtseidl.at

Person/Nacht/Frühstück
person/night/breakfast
ab/from € 48 - 55

Person/Nacht/Halbpension
person/night/half board
ab/from € 65 - 70

Ferienwohnung/Nacht
Apartment/night
2 Betten/2 beds
ab/from € 85

Frühstückspension Tauernwirt *** E 5



Margot und Helmuth Biegel
Krakauhintermühlen 53
8854 Krakau
Tel. +43 (0)3535 8342
Mobil +43 (0)676 55 10 141
info@tauernwirt.at
www.tauernwirt.at



Person/Nacht/Frühstück
person/night/breakfast
ab/from € 55 - 65

Kinderermäßigung/
reductions for children

Gesamtbettenanzahl/
Total number of beds: 16

Gasthof zum Mohr'n***

K 4



Florian Tanner
Hauptplatz 17
8832 Oberwölz
Tel. +43 (0)3581 8383
office@gasthof-tanner.at
www.gasthof-tanner.at



Person/Nacht/Frühstück
person/night/breakfast
ab/from € 51

Person/Nacht/Halbpension
person/night/half board
ab/from € 71

Gesamtbettenanzahl/
Total number of beds: 30

Gästehaus Matschnigg

P 10



Gästehaus Matschnigg
Mühlen 52
8822 Mühlen
Tel. +43 (0)3586 2228
info@gasthaus-hirschenwirt.at
www.gasthaus-hirschenwirt.at

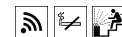

Person/Nacht/Frühstück
person/night/breakfast
ab/from € 76

Gesamtbettenanzahl/
Total number of beds: 20

Trippl Elisabeth

G 8



Trippl Elisabeth
Lutzmannsdorf 54
8861 St. Georgen am Kreischberg
Tel. +43 (0)3537 345



Person/Nacht/Frühstück
person/night/breakfast
ab/from € 30

Gesamtbettenanzahl/
Total number of beds: 7

Ferienhäuser - Apartments/Holiday homes - Apartments

Woody Park



H 8



Woody Park – Ferienhausvermietung
Kaindorf-Süd 77
8861 St. Georgen am Kreischberg
Tel. +43 (0)664 440 58 73
urlaub@woodypark.at
www.woodypark.at



WILLKOMMEN IM WOODY PARK – DEIN TRAUMURLAUB
IN DER FERIE REGION MURAU-KREISCHBERG!

Entdecke die perfekte Mischung aus Natur, Komfort und persönlichem Service im Woody Park. Unsere einzigartigen Unterkünfte, bestehend aus mehr als 30 charmanten Alpenhäusern (Chalets) und 10 gemütlichen Apartments, diese bieten Dir und Deiner Familie den idealen Ort, um die Schönheit der Region Murau-Kreischberg zu erleben.

EINZIGARTIGE UNTERKÜNFTE FÜR JEDEN GESCHMACK
Ob luxuriöse Chalets mit Whirlpool und Sauna oder gemütliche Apartments mit rustikalem Charme – im Woody Park findest Du für jeden Geschmack das Richtige. Genieße voll ausgestattete Küchen, gemütliche Grillabende und atemberaubende Bergblicke. Jede Unterkunft hat ihren eigenen Charakter, sodass Dein Urlaub bei uns zu einem ganz besonderen Erlebnis wird.

PERSÖNLICHER SERVICE, DER BEGEISTERT
Bei uns stehst Du im Mittelpunkt. Vom ersten Kontakt bis zur Abreise hast Du stets einen persönlichen Ansprechpartner, der sich um Deine Wünsche und Bedürfnisse kümmert. Unser junges und dynamisches Team lebt nach dem Motto „Wir leben Urlaub“ und sorgt dafür, dass Dein Aufenthalt unvergesslich wird.

Ein Highlight für die ganze Familie: Unser Streichelzoo
Ein besonderes Highlight ist unser Streichelzoo mit Alpakas und Hasen. Hier kannst Du die Tiere hautnah erleben und entspannen. Demnächst bieten wir auch Alpaka-Wanderungen an und verschiedenste Produkte aus unserer Alpakawolle.

AKTIVITÄTEN FÜR JEDE JAHRESZEIT
Im Woody Park gibt es immer etwas zu tun. Ob Skifahren am Kreischberg, Wandern auf der Frauenalpe oder ein Besuch des Günster Wasserfalls – die Möglichkeiten sind endlos. Für entspannte Tage bieten sich unsere Chalets und Apartments als perfekte Rückzugsorte an, um im Whirlpool oder bei einem Glas Wein auf der Terrasse die Seele baumeln zu lassen.

ENTDECKE DEN WOODY PARK
Besuche uns und lass Dich von der einzigartigen Atmosphäre, dem erstklassigen Service und den vielfältigen Freizeitmöglichkeiten begeistern. Im Woody Park findest Du den perfekten Ort für Deinen nächsten Urlaub.

Winter winter	Sommer summer
Ferienwohnung/Nacht Apartment/night	Ferienwohnung/Nacht Apartment/night
2 Betten/2 beds ab/from € 128 - 190	2 Betten/2 beds ab/from € 106 - 185
4 - 6 Betten/4 - 6 beds ab/from € 137 - 350	4 - 6 Betten/4 - 6 beds ab/from € 111 - 315
8 - 9 Betten/8 - 9 beds ab/from € 299 - 630	8 - 9 Betten/8 - 9 beds ab/from € 189 - 420

Gesamtbettenanzahl/Total number of beds: 115

WELCOME TO WOODY PARK – YOUR DREAM VACATION
IN THE MURAU-KREISCHBERG HOLIDAY REGION!

Discover the perfect blend of nature, comfort, and personal service at Woody Park. Our unique accommodations, consisting of more than 30 charming Alpine houses (chalets) and 10 cozy apartments, offer you and your family the ideal place to experience the beauty of the Murau-Kreischberg region.

UNIQUE ACCOMMODATIONS FOR EVERY TASTE
Whether luxurious chalets with a whirlpool and sauna or cozy apartments with rustic charm – at Woody Park, you'll find something to suit every taste. Enjoy fully equipped kitchens, cozy barbecue evenings, and breathtaking mountain views. Each accommodation has its own character, making your vacation with us a truly special experience.

PERSONAL SERVICE THAT DELIGHTS
You are the focus here. From the first contact to departure, you always have a personal contact who takes care of your wishes and needs. Our young and dynamic team lives by the motto „We live vacation“ and ensures that your stay is unforgettable.

A Highlight for the Whole Family: Our Petting Zoo
A special highlight is our petting zoo with alpacas and rabbits. Here you can experience the animals up close and relax. Soon, we will also offer alpaca hikes and various products made from our alpaca wool.

ACTIVITIES FOR EVERY SEASON
At Woody Park, there's always something to do. Whether skiing at Kreischberg, hiking on Frauenalpe, or visiting the Günster Waterfalls – the possibilities are endless. For relaxing days, our chalets and apartments serve as perfect retreats to unwind in the whirlpool or with a glass of wine on the terrace.

DISCOVER WOODY PARK
Visit us and be captivated by the unique atmosphere, top-notch service, and diverse recreational opportunities. At Woody Park, you'll find the perfect place for your next vacation.



FERIENDORF MURAU

Brigittenor
8850 Murau
Tel. +43 (0)660 386 13 37
info@ferien-park.at
<https://alps-resorts.com/urlaubsresorts/details/feriedorf-murau>



Die modernen Ferienhäuser am Rande der Bezirkshauptstadt Murau bieten Urlaub mit unterschiedlichsten Möglichkeiten: Ein Top-Skigebiet in unmittelbarer Nähe (Kreischberg), zahlreiche Wander- und Bike-Möglichkeiten und ein attraktives Kulturangebot im mittelalterlichen Städtchen.

Die Häuser verfügen über 70-140 m² Wohnfläche und sind für bis zu 12 Personen bestens geeignet. Für jeglichen Komfort sorgt der teilweise private Wellnessbereich mit Whirlpool, Außen-Jacuzzi, Dampfdusche & Swim Spa und die große Sonnenterrasse mit herrlichem Ausblick auf die walddreichte Region der Steiermark. Neue Kräfte tanken Sie in der hauseigenen Sauna oder in Ihrem eigenen Innen-Whirlpool, immer umgeben von der steirischen Bergwelt.



Winter winter	Sommer summer
Ferienwohnung/Nacht Apartment/night	Ferienwohnung/Nacht Apartment/night
6 Betten/6 beds ab/from € 149 - 344	6 Betten/6 beds ab/from € 99 - 274
8 Betten/8 beds ab/from € 194 - 534	8 Betten/8 beds ab/from € 124 - 309
8 - 9 Betten/8 - 9 beds ab/from € 219 - 569	8 - 9 Betten/8 - 9 beds ab/from € 139 - 369
10 - 12 Betten/10 - 12 beds ab/from € 299 - 839	10 - 12 Betten/10 - 12 beds ab/from € 194 - 709

Gesamtbettenanzahl/Total number of beds: 140

The modern holiday homes on the outskirts of the district capital Murau offer holidays with a number of attractions: A top-class ski area in the immediate vicinity (Kreischberg), numerous hiking and biking possibilities and enticing cultural offerings in the medieval town.

The houses have 70-140 m² living space and are suitable for up to 12 people. We do our best to provide comfort with the partly private wellness area alongside whirlpool, outdoor jacuzzi, steam shower & swim spa and the large sun terrace with a wonderful view of the most densely wooded region of Styria. Recharge your batteries in the in-house sauna or in your own indoor whirlpool, always surrounded by the Styrian mountains.



FERIENPARK KREISCHBERG

Ferienpark 100
8861 St. Georgen am Kreischberg
Tel. +43 (0)660 386 13 37
info@ferien-park.at
<https://alps-resorts.com/urlaubsresorts/details/ferienpark-kreischberg>



Familienfreundliches Resort mit insgesamt 80 komfortablen Ferienwohnungen (2-5 Pers.) und Ferienhäuser (6-10 Pers.). Komplett ausgestattete Küchenzeile in allen Einheiten. Empfangsgebäude mit Rezeption, Kinderspielzimmer, Restaurant mit Bar und Café, die Galerien für Veranstaltungen, Hallenbad, Sauna, Aroma-Sauna und Relaxarium. Kostenlose Parkplätze. Haustiere sind erlaubt. Das Skigebiet Kreischberg ist zu Fuß leicht erreichbar (ca. 500 Meter). Die Region besticht durch sein einzigartiges und vielfältiges Angebot im Sommer wie im Winter.

Winter winter	Sommer summer
Ferienwohnung/Nacht Apartment/night	Ferienwohnung/Nacht Apartment/night
3 Betten/3 beds ab/from € 94 - 169	3 Betten/3 beds ab/from € 74 - 104
4 Betten/4 beds ab/from € 124 - 244	4 Betten/4 beds ab/from € 103 - 149
5 Betten/5 beds ab/from € 139 - 284	5 Betten/5 beds ab/from € 122 - 174
6 Betten/6 beds ab/from € 149 - 334	6 Betten/6 beds ab/from € 159 - 206

Preise inkl. Nächtigungsabgabe, Endreinigung, Strom, Wäscheset/Prices incl. overnight stay tax, final cleaning, electricity, laundry set

Gesamtbettenanzahl/Total number of beds: 300

Family-friendly resort with a total of 80 comfortable apartments (2-5 persons) and holiday homes (6-10 persons). Fully equipped kitchenettes in all units. Reception building with reception desk, children's playroom, restaurant with bar and café, galleries for events, indoor pool, sauna, aroma sauna, and relaxation room. Free parking. Pets are allowed. The Kreischberg ski area is easily accessible on foot (about 500 meters). The region is distinguished by its unique and diverse offerings in both summer and winter.

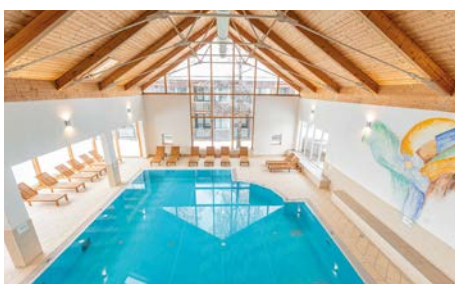

Kreischberg Chalets by ALPS RESORTS



G 8



CHALETS
KREISCHBERG

Kreischbergstraße 10
8861 St. Georgen am Kreischberg
Tel. +43 (0)699 150 166 99
info@kreischbergchalets.at
<https://alps-resorts.com/urlaubsresorts/details/kreischberg-chalets>



Die modernen und gemütlichen Chalets bestechen durch ihre Lage direkt am Fuße des Kreischbergs. Egal ob im Winter für das Skivergnügen oder im Sommer zum Wanderspaß. Zahlreiche Aktivitäten und Angebote finden Sie direkt vor Ihrer Haustüre. Auch die Bierstadt Murau ist nur wenige Minuten mit dem Auto entfernt. Nach einem erholsamen und entspannten Urlaubstag können Sie in Ihrem eigenen Whirlpool den Tag ausklingen lassen.

Winter: Skifahren (Skigebiet in 50-300m Entfernung, Skikurse und Skiverleih), Eisstockschießen, Langlaufen, Rodeln in der Umgebung
Sommer: Wanderungen, Reiten, Rafting / Radfahren und Laufen auf dem Murradweg. Tolle Ausflugsziele finden Sie in unmittelbarer Nähe.



Winter winter	Sommer summer
Ferienwohnung/Nacht Apartment/night	Ferienwohnung/Nacht Apartment/night
4 - 6 Betten/4 - 6 beds ab/from € 204 - 459	4 - 6 Betten/4 - 6 beds ab/from € 119 - 319
8 - 9 Betten/8 - 9 beds ab/from € 269 - 749	8 - 9 Betten/8 - 9 beds ab/from € 154 - 449
10 - 11 Betten/10 - 11 beds ab/from € 369 - 889	10 - 11 Betten/10 - 11 beds ab/from € 214 - 499
12 - 14 Betten/12 - 14 beds ab/from € 409 - 964	12 - 14 Betten/12 - 14 beds ab/from € 234 - 594

Gesamtbettenanzahl/Total number of beds: 730

The modern and cozy chalets are captivating due to their location right at the foot of the Kreischberg. Whether in winter for skiing fun or in summer for hiking joy. Numerous activities and offers are right outside your door. The beer town of Murau is also just a few minutes away by car. After a relaxing and restful day of vacation, you can end the day in your own whirlpool.

Winter: Skiing (ski area 50-300m away, ski lessons and ski rentals), curling, cross-country skiing, sledging in the area

Summer: Hiking, horseback riding, rafting/cycling, and running on the Murradweg. Great excursion destinations are located in the immediate vicinity.

Kreischberg Pool Villas & Penthouses by ALPS RESORTS



G 8



POOL VILLAS
KREISCHBERG

Am Steinfeld 6
8861 St. Georgen am Kreischberg
Tel. +43 (0)660 886 10 01
info@kreischberg-pool-villas.at
<https://alps-resorts.com/urlaubsresorts/details/kreischberg-pool-villas>



Wer im Wander- oder Skiurlaub nach einem sportlich aktiven Tag Körper und Geist eine wahre Wohltat gönnen möchte, ist in den Kreischberg Pool Villas & Penthouses by ALPS RESORTS bestens aufgehoben. Inmitten von sanften Naturlandschaften, an der Talstation des Skigebietes Kreischberg, finden Sie den perfekten Rückzugsort für Ihre Ferien. Die Unterkünfte bieten Platz für bis zu 10 Personen und sind somit das perfekte Domizil für einen Urlaub mit Familie und Freunden. Die stylische Ausstattung und die großzügige Raumaufteilung sorgen für ein angenehmes Raumklima und bieten ausreichend Privatsphäre. Für die perfekte Entspannung sorgt der Private Spa, wo Sie in den Außenbadewannen der Penthäuser oder in den Pools der Ferienhäuser – sowohl im Sommer als auch im Winter - so richtig relaxen können.

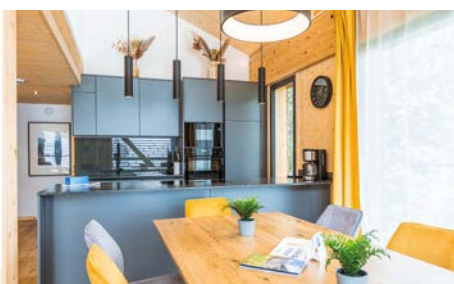

Winter winter	Sommer summer
Penthouse/Nacht Penthouse/night	Penthouse/Nacht Penthouse/night
8 - 10 Betten/8 - 10 beds ab/from € 364 - 474	8 - 10 Betten/8 - 10 beds ab/from € 239 - 439
Ferienwohnung/Nacht Apartment/night	Ferienwohnung/Nacht Apartment/night
8 - 10 Betten/8 - 10 beds ab/from € 409 - 539	8 - 10 Betten/8 - 10 beds ab/from € 259 - 624
Ferienhaus/Nacht Holiday home/night	Ferienhaus/Nacht Holiday home/night
8 - 10 Betten/8 - 10 beds ab/from € 439 - 634	8 - 10 Betten/8 - 10 beds ab/from € 269 - 774

Gesamtbettenanzahl/Total number of beds: 174

Those looking for a truly soothing experience for body and mind after a day of active sports during a hiking or skiing holiday will find just what they need at Kreischberg Pool Villas & Penthouses by ALPS RESORTS. Situated amidst gentle natural landscapes at the base station of the Kreischberg ski area, you'll find the perfect retreat for your vacation. The accommodations can host up to 10 people, making them the ideal residence for a holiday with family and friends. The stylish furnishings and generous room layout ensure a pleasant indoor climate and provide ample privacy. For the ultimate relaxation, the Private Spa allows you to unwind in the outdoor bathtubs of the penthouses or in the pools of the holiday homes—both in summer and winter. Furthermore, every accommodation includes a Finnish sauna.

Almdorf Stadl by ALPS RESORTS

E 8



Almdorf Stadl
Paal 100
8862 Stadl an der Mur
Tel. +43 (0)699 150 166 99
info@almdorf-stadl.at
<https://alps-resorts.com/urlaubsresorts/details/almdorf-stadl>



Winter | winter

Ferienwohnung/Nacht
Apartment/night
4 - 6 Betten/4 - 6 beds
ab/from € 89 - 324
8 Betten/8 beds
ab/from € 124 - 399
9 Betten/9 beds
ab/from € 139 - 419

Sommer | summer

Ferienwohnung/Nacht
Apartment/night
4 - 6 Betten/4 - 6 beds
ab/from € 79 - 194
8 Betten/8 beds
ab/from € 119 - 229
9 Betten/9 beds
ab/from € 129 - 259

Gesamtbettenanzahl/Total number of beds: 54

Das Almdorf lädt zu einem unvergesslichen Urlaub im malerischen Stadl an der Mur ein. Bis zu 4 Schlafzimmer und teilweise ein privater Wellnessbereich sorgen für reichlich Platz und Entspannung.

The Almdorf invites you to an unforgettable vacation in the picturesque Stadl an der Mur. Up to 4 bedrooms and in some cases a private wellness area ensure plenty of space and relaxation.



Kreischberg Suites by ALPS RESORTS

G 8



Am Steinfeld 1
8861 St. Georgen
am Kreischberg
Tel. +43 (0)660 886 10 01
info@kreischberg-suites.at
<https://alps-resorts.com/urlaubsresorts/details/kreischberg-suites>



Winter | winter

Ferienwohnung/Nacht
Apartment/night
2 Betten/2 beds
ab/from € 94 - 189
4 Betten/4 beds
ab/from € 154 - 299
6 Betten/6 beds
ab/from € 219 - 389

Sommer | summer

Ferienwohnung/Nacht
Apartment/night
2 Betten/2 beds
ab/from € 64 - 139
4 Betten/4 beds
ab/from € 109 - 229
6 Betten/6 beds
ab/from € 159 - 299

Gesamtbettenanzahl/Total number of beds: 82

In den top ausgestatteten Ferienwohnungen fühlen sich zwei bis sechs Personen wohl. Nach einem aktiven Tag können Sie in der privaten Infrarotsauna entspannen. Das Ski- und Wandergebiet Kreischberg ist nur wenige Meter entfernt. Tolle Ausflugsziele finden Sie in unmittelbarer Nähe.

In the well-equipped holiday apartments, two to six people can feel comfortable. After an active day, you can relax in the private infrared sauna. The Kreischberg ski and hiking area is just a few meters away. Great excursion destinations can be found in close proximity.



Naturpark Chalets Lambrecht by ALPS RESORTS

L 9



Pabsting
8813 St. Lambrecht
Tel. +43 (0)660 386 13 37
info@naturpark-chalets-lambrecht.at
<https://alps-resorts.com/urlaubsresorts/details/naturpark-chalets-lambrecht>



Winter | winter

Ferienwohnung/Nacht
Apartment/night
8 Betten/8 beds
ab/from € 184 - 529
9 Betten/9 beds
ab/from € 204 - 544
11 Betten/11 beds
ab/from € 234 - 574

Sommer | summer

Ferienwohnung/Nacht
Apartment/night
8 Betten/8 beds
ab/from € 119 - 324
9 Betten/9 beds
ab/from € 149 - 354
11 Betten/11 beds
ab/from € 179 - 369

Gesamtbettenanzahl/Total number of beds: 90

Die Ferienhäuser direkt an der Skipiste verfügen über 3 Schlafzimmer und bieten auf 120 m² Platz für bis zu 11 Personen. Unsere stilvoll eingerichteten Häuser mit Sauna bieten auf 2 Etagen ein Refugium der Erholung. Idealer Ausgangspunkt für tolle Ausflugsziele und Wanderungen.

The holiday homes located directly on the ski slope feature 3 bedrooms and offer 120 sqm of space for up to 11 people. Our stylishly furnished houses with saunas provide a two-story retreat for relaxation. They serve as an ideal starting point for great excursions and hikes.



Vitalhof am Kreischberg by ALPS RESORTS

G 7



Bodendorf 2
8861 St. Georgen
am Kreischberg
Tel. +43 (0)660 386 13 37
info@vitalhof-am-kreischberg.at
<https://alps-resorts.com/urlaubsresorts/details/vitalhof-am-kreischberg>



Winter | winter

Ferienwohnung/Nacht
Apartment/night
4 Betten/4 beds
ab/from € 129 - 214
6 Betten/6 beds
ab/from € 174 - 294
7 Betten/7 beds
ab/from € 184 - 304

Sommer | summer

Ferienwohnung/Nacht
Apartment/night
4 Betten/4 beds
ab/from € 79 - 174
6 Betten/6 beds
ab/from € 89 - 224
7 Betten/7 beds
ab/from € 99 - 244

Gesamtbettenanzahl/Total number of beds: 30

Sonnige, voll ausgestattete Ferienwohnungen für bis zu 7 Personen in sonniger Südhänglage. Wohlfühloase auf 10.000 m² großen Grundstück mit Fischteichen, Grill- und Kinderspielplatz im steirischen Murtal. Das Skigebiet Kreischberg ist nur 5 Autominuten entfernt.

Sunny, fully equipped holiday apartments for up to 7 people in a sunny south-facing slope. A wellness oasis on a 10,000 m² property with fish ponds, barbecue, and children's playground in the Styrian Murtal. The Kreischberg ski area is just a 5-minute drive away.



Alpenpark Turracher Höhe by ALPS RESORTS

B 13



Turracher Höhe 271
8864 Turracher Höhe
Tel. +43 (0)664 886 795 29
info@alpenparkturrach.at
<https://alps-resorts.com/urlaubsresorts/details/alpenpark-turracher-hoeh>



Gesamtbettenanzahl/Total number of beds: 582

Ferienanlage aus 49 Holzchalets & 11 Ferienwohnungen. Highlights: 32 - 140 m², Ferienhäuser mit private Spa, Häuser für bis zu 16 Personen, Ferienwohnungen direkt an der Skipiste, Chalets 1 - 2 km von der Piste entfernt, Butlercard inklusive, 10% Ermäßigung bei INTERSPORT, kostenlose Parkplätze, Haustiere auf Anfrage willkommen.

Winter winter	Sommer summer
Ferienwohnung/Nacht Apartment/night 2 - 6 Betten/2 - 6 beds ab/from € 79 - 429	Ferienwohnung/Nacht Apartment/night 2 - 6 Betten/2 - 6 beds ab/from € 49 - 189
Ferienhaus/Nacht Holiday home/night 8 - 16 Betten/8 - 16 beds ab/from € 274 - 1074	Ferienhaus/Nacht Holiday home/night 8 - 16 Betten/8 - 16 beds ab/from € 164 - 439

A vacation resort consisting of 49 wooden chalets and 11 vacation apartments. Highlights: 32 - 140 m², vacation chalets with private spa, chalets for up to 16 people, vacation apartments directly on the ski slopes, chalets 1 - 2 km from the slopes, Butlercard included, 10% discount at INTERSPORT, free parking, pets welcome on request.

Naturchalets Turracher Höhe by ALPS RESORTS

B 13



Turracher Höhe 271
8864 Turracher Höhe
Tel. +43 (0)664 886 795 29
info@naturchalets-turrach.at
<https://alps-resorts.com/urlaubsresorts/details/naturchalets-turracher-hoeh>



Gesamtbettenanzahl/Total number of beds: 232

Die Chalets mitten im Zirbenwald bieten einen atemberaubenden Panoramablick auf die umliegende Bergwelt. Highlights: 115 bis 135 m², privater Wellnessbereich, ca. 1,5 km von der Bergbahn entfernt, Butlercard inklusive, 10% Ermäßigung bei INTERSPORT, kostenlose Parkplätze, Haustiere auf Anfrage erlaubt.

Winter winter	Sommer summer
Ferienhaus/Nacht Holiday home/night 8 Betten/8 beds ab/from € 234 - 594	Ferienhaus/Nacht Holiday home/night 8 Betten/8 beds ab/from € 144 - 274
8 Betten mit Hot Tube/ 8 beds with Hot Tube ab/from € 279 - 699	8 Betten mit Hot Tube/ 8 beds with Hot Tube ab/from € 214 - 379

The chalets in the heart of the pine forest offer breathtaking panoramic views of the surrounding mountains. Highlights include: 115 to 135 sqm, private wellness area, approximately 1.5 km from the cable car, Butlercard included, 10% discount at INTERSPORT, free parking, pets allowed upon request.

Turrach Lodges by ALPS RESORTS

B 13



Turracher Höhe 271
8864 Turracher Höhe
Tel. +43 (0)664 886 795 29
info@turrach-lodges.at
<https://alps-resorts.com/urlaubsresorts/details/turrach-lodges>



Gesamtbettenanzahl/Total number of beds: 84

Die Turrach Lodges bilden ein luxuriöses Hideaway auf der Turracher Höhe auf 1.700 Metern Seehöhe. Die Chalets & Ferienwohnungen sind voll ausgestattet & mit Liebe zum Detail eingerichtet. Highlights: 35 - 147 m², teils private Sauna oder Hot Tub, Butlercard inklusive, kostenlose Parkplätze, ca. 1,5 km von der Bergbahn entfernt.

Winter winter	Sommer summer
Ferienwohnung/Nacht Apartment/night 4 - 8 Betten/4 - 8 beds ab/from € 79 - 699	Ferienwohnung/Nacht Apartment/night 4 - 8 Betten/4 - 8 beds ab/from € 69 - 199
Ferienhaus/Nacht Holiday home/night 6 - 10 Betten/6 - 10 beds ab/from € 224 - 1139	Ferienhaus/Nacht Holiday home/night 6 - 10 Betten/6 - 10 beds ab/from € 129 - 374

The Turrach Lodges form a luxurious hideaway on the Turracher Höhe at 1.700 meters above sea level. The chalets & vacation apartments are fully equipped & furnished with attention to detail. Highlights: 35 - 147 m², some with private sauna or hot tub, butler card included, free parking, approx. 1.5 km from the cable car.

Turrach Suites 410 by ALPS RESORTS

B 13



Turracher Höhe 271
8864 Turracher Höhe
Tel. +43 (0)664 886 795 29
info@turrach-suites-410.at
<https://alps-resorts.com/urlaubsresorts/details/turrach-suites-410>



Gesamtbettenanzahl/Total number of beds: 36

In der Nähe zu den Bergbahnen, bieten die Ferienwohnungen einen Panoramablick auf die umliegende Bergwelt. Highlights: 48 m² für 2 bis 4 Personen, privater Garagenstellplatz, Ski- und Radraum, ca. 1 km von der Bergbahn entfernt, Butlercard inklusive, 10% Ermäßigung bei INTERSPORT, kostenlose Parkplätze, Haustiere auf Anfrage erlaubt.

Winter winter	Sommer summer
Ferienwohnung/Nacht Apartment/night 2 - 4 Betten/2 - 4 beds ab/from € 89 - 399	Ferienwohnung/Nacht Apartment/night 2 - 4 Betten/2 - 4 beds ab/from € 89 - 159
4 Betten/4 beds ab/from € 119 - 429	4 Betten/4 beds ab/from € 109 - 189

Close to the cable cars, the apartments offer a panoramic view of the surrounding mountains. Highlights: 48 m² for 2 to 4 people, private garage parking space, ski and bike room, approx. 1 km from the cable car, Butlercard included, 10% discount at INTERSPORT, free parking, pets allowed on request.

Zum Wohle Chalets



K 5



Zum Wohle Chalets
Michael Wohleser
Stadt 10
8832 Oberwölz
Tel. +43 (0)3581 8385
Mobil +43 (0)664 471 80 99
oberer.braeuer@aon.at
www.oberer-braeuer.at



URLAUB IN DEN BERGEN

Sie suchen Ihren privaten Rückzugsort. Mitten in den Alpen. Im Schutz der Natur. Und eingebettet in unser kleines, liebevolles und geheimnisvoll-sagenhaftes Städtchen.

IHR EIGENES CHALET

Es ist wie in Ihrer schönsten Vorstellung: Sie reisen in die Berge und beziehen Ihr eigenes Chalet mit privater Sauna.

IHR TÄGLICHER FRÜHSTÜCKSKORB

Morgens wachen Sie auf. Die Vögel zwitschern. Die Bergabenteuer warten. Und unsere Wirtin bringt Ihren frisch vorbereiteten Frühstückskorb mit regionalen und hausgemachten Spezialitäten ins Chalet. Für ein entspanntes Frühstück an ihrem privaten Tisch oder auf Ihrer Terrasse.

IHR PRIVATE DINNER

Auf Wunsch bringt die Wirtin auch Ihr Abendessen ins Chalet. Frisch zubereitet in unserem Restaurant „Gasthof Oberer Bräuer“. Genossen mit einer Flasche Wein und 100% Wohlfühlgarantie.

IHR PRIVATE SPA

Ihr Chalet bietet eine private Sauna.

Winter | winter

Person/Nacht/Frühstück
person/night/breakfast
ab/from € 50

Ferienwohnung/Nacht
Apartment/night
4 Betten/4 beds
ab/from € 178
6 Betten/6 beds
ab/from € 188

Sommer | summer

Person/Nacht/Frühstück
person/night/breakfast
ab/from € 50

Ferienwohnung/Nacht
Apartment/night
4 Betten/4 beds
ab/from € 178
6 Betten/6 beds
ab/from € 188

Gesamtbettenanzahl/Total number of beds: 34

VACATION IN THE MOUNTAINS:

You are looking for your private retreat. In the heart of the Alps. Sheltered by nature. And nestled in our small, loving and mysteriously legendary town.

YOUR OWN CHALET:

It's just like in your most beautiful dreams: You travel to the mountains and stay in your own chalet with a private sauna

YOUR DAILY BREAKFAST BASKET:

In the morning, you wake up to the chirping of birds. The mountain adventures await. And our hostess brings your freshly prepared breakfast basket with regional and home-made specialties to the chalet, for a relaxed breakfast at your private table or on your terrace.

YOUR PRIVATE DINNER:

On request, the hostess can also bring dinner to your chalet. Freshly prepared in our restaurant „Gasthof Oberer Bräuer“, enjoyed with a bottle of wine and a 100% comfort guarantee.

YOUR PRIVATE SPA:

Your chalet features a private sauna.



Alpengasthof Krische***

H 8



Frauenalpe 1
8850 Murau
Tel. +43 (0)3535 2320
office@frauenalpe.com
www.frauenalpe.com



Winter | winter

Ferienwohnung/Nacht
Apartment/night
2 - 3 Betten/2 - 3 beds
ab/from € 120
4 - 6 Betten/4 - 6 beds
ab/from € 150

Sommer | summer

Ferienwohnung/Nacht
Apartment/night
2 - 3 Betten/2 - 3 beds
ab/from € 110
4 - 6 Betten/4 - 6 beds
ab/from € 145

Endreinigung/final cleaning € 45 - 55

Gesamtbettenanzahl/Total number of beds: 30



ALMIDYLL, KLANGWELLNESS, BERG- UND BIKE-ABENTEUER IM ALPENGASTHOF KRISCHE

Natur erleben, Stille genießen, Qualität spüren - das ist das Motto des Alpengasthof Krische auf der Frauenalpe auf 1.600 Meter Seehöhe in der Steiermark: Perfekte Bedingungen für Ruhe und Erholung inmitten von Almen und Wäldern. Großzügige, neu eingerichtete Apartments bieten herrliches Bergpanorama. Das Idyll wird mit einem hauseigenen Fischteich, einer Saunalandschaft, einem holzbefeuerten Whirlpool-Badezuber, einem e-Bike Verleih sowie der Möglichkeit, dank Klangwellness (Frequenz-Therapie, Klangbäder usw.) Tiefenentspannung zu erleben perfekt. Von der Haustüre weg führen Wander- und Radwege den Berg hinauf oder in die mittelalterlich geprägte Stadt Murau hinunter.

ALPINE IDYLL, SOUNDWELLNESS, MOUNTAIN AND BIKE ADVENTURES AT ALPENGASTHOF KRISCHE

Experience nature, enjoy the silence, feel the quality - that's the motto of Alpengasthof Krische on the Frauenalpe at an altitude of 1,600 meters in Styria: Perfect conditions for peace and relaxation amidst alpine meadows and forests. Spacious, newly furnished apartments offer a magnificent mountain panorama. The idyll is completed with an on-site fish pond, a sauna landscape, a wood-fired whirlpool bath tub, an e-bike rental and the opportunity to experience deep relaxation through sound wellness (frequency therapy, sound baths, etc.). From the doorstep, hiking and biking trails lead up the mountain or down to the medieval city of Murau.



Chalets Lachtal

M 3



Schönberg-Lachtal 376-380
8831 Schönberg-Lachtal
Tel. +43 (0)664 436 55 98
buchung@chalets-lachtal.com
www.chalets-lachtal.com

Winter winter	Sommer summer
Ferienwohnung/Nacht Apartment/night 2 - 8 Betten/2 - 8 beds ab/from € 229 - 301	Ferienwohnung/Nacht Apartment/night 2 - 8 Betten/2 - 8 beds ab/from € 229 - 301

Gesamtbettenanzahl/Total number of beds: 34



Die im schönen Lachtal errichteten Chalets sind in moderner Architektur geplant. Besonderes Augenmerk wurde auf Lichtdurchflutung und behagliches Wohnen in Bezug auf Größe, Raumeinteilung und Ausstattung gelegt. In den Chalets erwarten Sie helle, freundliche Räume dank großzügiger Fensterfronten und Terrassen mit Blick auf die Sesselbahn und das Kinderlachtal.

Nach einem Tag auf der Piste stellen Sie Ihre Ski im großen Abstellraum ab, geben Ihre Schuhe auf den Skischuhrockner und lassen den Abend im gemütlichen Chalet ausklingen. Entspannen lässt es sich im großzügigen Wohnraum. Zum Wohlfühlen steht Ihnen auch eine Infrarot-Tiefenwärmekabine zur Verfügung.

The chalets built in the beautiful Lachtal valley are designed with modern architecture. Careful attention was paid to light permeation and comfortable living in terms of size, room layout and equipment. Bright, friendly rooms await you in the chalets thanks to spacious window fronts and terraces with a view of the chairlift and the Kinderlachtal. After a day on the slopes, you can leave your skis in the large storage room, put your boots on the ski boot dryer and call it a day in the cosy chalet. Relax in the spacious living room. An infrared deep heat cabin is also available for your relaxation.



ARTMUR Apartmenthaus



G 8



Am Steinfeld 8
8861 St. Georgen am Kreischberg
Tel. +43 (0)660 805 86 86
artmur@artmurapartment.at
<https://artmur.accenthotels.com/de>

Winter winter	Sommer summer
Ferienwohnung/Nacht Apartment/night 2 Betten/2 beds ab/from € 119 - 240 4 Betten/4 beds ab/from € 189 - 360	Ferienwohnung/Nacht Apartment/night 2 Betten/2 beds ab/from € 99 - 180 4 Betten/4 beds ab/from € 149 - 280

Gesamtbettenanzahl/Total number of beds: 20

Direkt an der Talstation des Kreischbergs liegt das stylische Apartmenthaus -modern und komfortabel, perfekt für den anspruchsvollen Gast, mit 5 Apartments und 1 Sauna. Alle Apartments mit direktem Pistenblick. Ideal für 15-20 Gäste.

Located directly at the base station of the Kreischberg, the stylish apartment building is modern and comfortable, perfect for the discerning guest, with 5 apartments and 1 sauna. All apartments have a direct view of the slopes. Ideal for 15-20 guests.



Chalet Apartment Almzeit



B 13



Maierbruggersiedlung 212a
8863 Stadl-Predlitz
Tel. +43 (0)664 345 84 34
Luxescape@gmx.net
www.luxescape-ferienwohnungen.at

Winter winter	Sommer summer
Ferienwohnung/Nacht Apartment/night 4 - 5 Betten/4 - 5 beds ab/from € 160 - 440 6 - 7 Betten/6 - 7 beds ab/from € 200 - 480	Ferienwohnung/Nacht Apartment/night 4 - 5 Betten/4 - 5 beds ab/from € 185 - 255 6 - 7 Betten/6 - 7 beds ab/from € 225 - 295

Gesamtbettenanzahl/Total number of beds: 8

Das Haus liegt am Ende einer Sackgasse, eingebettet in die umliegende Bergwelt, mit Blick auf die Berge und ins Naturschutzgebiet. Zum Haus gehört ein überdachtes Carport, Sauna, Bad, 2 Schlafzimmer, Wohn- Essbereich und voll ausgestattete Küche.

Hunde/Nacht/dogs/night € 15

The house is situated at the end of a cul-de-sac, nestled in the surrounding mountains, with views of the mountains and the nature reserve. The house includes a covered carport, sauna, bathroom, 2 bedrooms, a living-dining area and a fully equipped kitchen.



Kreischberg Chalet „16“ in Murau



17



Florian und Beatrix Stangassinger
Brigittenhof 16, 8850 Murau
Tel. +43 (0)664 883 345 35
kontakt@chalet-kreischberg.at
www.de-sunnseitn.at

Unser gemütliches Haus liegt am Rande von Murau und bietet Platz für 10 Pers.. Entspannung finden Sie im hauseigenen Wellnessbereich (Swimspa, finn. Sauna, Dampfbad). Liegewiese und Grillplatz vorhanden.

Winter | winter

Ferienwohnung/Nacht
Apartment/night
10 Betten/10 beds
ab/from € 400 - 820

Sommer | summer

Ferienwohnung/Nacht
Apartment/night
10 Betten/10 beds
ab/from € 305 - 735

Gesamtbettenanzahl/Total number of beds: 10

Our cosy house is located at the edge of Murau and offers space for 10 people. You have plenty of options to choose from for your relaxation needs in our own wellness area (swim spa, Finnish sauna, steam bath, infrared). A sunbathing lawn and barbecue area are also available.



Neuwirthof Appartement



G 7



Alte Bundesstraße 2/5
8861 St. Georgen am Kreischberg
Tel. +43 (0)664 440 58 73
urlaub@woodypark.at
www.woodypark.at

Willkommen auf dem bezaubernden Neuwirthof mit rustikalem Charme. Neben der Kirche erwartet euch ein gemütliches Platzl in der Natur. Genießt schöne Momente auf der Terrasse mit Steingrill oder die wohlige Behaglichkeit des Holzkachelofens.

Winter | winter

Ferienwohnung/Nacht
Apartment/night
3 Betten/3 beds
ab/from € 180 - 280

Sommer | summer

Ferienwohnung/Nacht
Apartment/night
3 Betten/3 beds
ab/from € 150 - 200

Gesamtbettenanzahl/Total number of beds: 3

Welcome to the charming Neuwirthof with its rustic charm. Next to the church, a cozy spot in nature awaits you. Enjoy beautiful moments on the terrace with a stone grill or the cozy comfort of the wood stove.



Auszeithof Moarhube

N 8



Berg 240
8812 Mariahof
Tel. +43 (0)650 321 47 47
info@naturesein.at
www.naturesein.at

Der idyllische Auszeithof mit Ferienhaus, Zeltwiese und Seminarhaus liegt in sonniger Alleinlage auf 1.100m Seehöhe inmitten blühender Bergwiesen. Ein schönes Stück Erde, um zur Ruhe zu kommen und Energie für den Alltag zu tanken.

Winter | winter

Ferienhaus/Nacht
Holiday home/night
6 Betten/6 beds
ab/from € 110

Sommer | summer

Ferienhaus/Nacht
Holiday home/night
6 Betten/6 beds
ab/from € 100

Gesamtbettenanzahl/Total number of beds: 6

The idyllic retreat farm, with a holiday home, tent area and seminar house, is situated in a sunny, secluded location at an altitude of 1,100 meters amidst blooming mountain meadows. A wonderful piece of earth to find peace and recharge energy.



Brandlhaus

K 4



Christiana Leitner
Hinteregg 17, 8832 Oberwölz
Tel. +43 (0)664 490 23 44
leitner.zirker@gmx.at
www.brandlhaus.info

Gesamtbettenanzahl/Total number of beds: 8

Unser behindertengerechtes Ferienhaus liegt auf einer leichten Anhöhe, umgeben von Wiesen und Wäldern. Alleinlage in Nähe von Oberwölz und den Eselsbergalmen. Unser Haus entspricht einem sehr geräumigen Einfamilienhaus.

Winter | winter

Ferienhaus/Nacht
Holiday home/night
2 Betten/2 beds € 80
jedes weitere Bett/Nacht
each additional bed/night
ab/from € 10 - 20
Endreinigung/final cleaning € 50

Sommer | summer

Ferienhaus/Nacht
Holiday home/night
2 Betten/2 beds € 80
jedes weitere Bett/Nacht
each additional bed/night
ab/from € 10 - 20

Our disability-friendly home is situated on a slight slope, surrounded by meadows and woods. We are a secluded location near Oberwölz and the Eselsbergalmen. Our house is the equivalent of a very spacious single-family home.



Ferienhaus Casa Sauschneider



G 7



Marlene Wildenberg
Allgau 58
8862 St. Georgen am Kreischberg
Tel. +43 (0)680 210 36 77
marlene.wildenberg@gmail.com
www.ferienhaus-sauschneider.at

Winter winter	Sommer summer
Ferienhaus/Nacht Holiday home/night 2 - 4 Betten/2 - 4 beds ab/from € 75 - 105	Ferienhaus/Nacht Holiday home/night 2 - 4 Betten/2 - 4 beds ab/from € 75 - 105

Gesamtbettenanzahl/Total number of beds: 4

FH 4 Pers. 2 Schlafz., Küche, Dusche, WC, Balkon, Kachelofen, Herd. Sehr ruhig, Sackgasse 1200 m SH. Sommerhaus mit Herd, kochen im Freien. Großer Garten, Kräuter, Schwammerl, Beeren, Wandern, E- und Mountain-Bike Verbindung Murradweg. Rodeln, Ski Alpin, Winterwandern, Töpfern, Brot, Speck, Eier, Milch, Pizzabacken.

Holiday home, 4 pers., 2 sleeping rooms, kitchen, shower, Wc, balcony, tiled stove, garden house for cooking, very quiet, 1200 m o. S. Herbs, big garden, mushrooms, hiking, E-bike, connection Murradweg, winter sledding, hiking, ski alpin.

Pottery, bread, pizza baking, bacon, eggs, milk.



Ferienhaus Wandaler

G 7



St. Georgen ob Murau 19
8861 St. Georgen am Kreischberg
Tel. +43 (0)3537 2260
office@ferienhaus-wandler.at
www.ferienhaus-wandler.at

Winter winter	Sommer summer
Ferienwohnung/Nacht Apartment/night 2 - 6 Betten/2 - 6 beds ab/from € 65 - 139	Ferienwohnung/Nacht Apartment/night 2 - 6 Betten/2 - 6 beds ab/from € 49 - 100

Gesamtbettenanzahl/Total number of beds: 23

Gemütliches Haus mit ruhigem Innenhof. Apartments mit gut ausgestatteter Küche (Backofen, teilw. Geschirrspüler), Wifi, Geschirr und Bettwäsche vorhanden. Sauna, beheizter Schiraum, Garagen/Parkplatz, 50 m zu Sparmarkt und Pizzeria. Freibad 500 m, Kreischberg 1300 m.

We offer a cosy house with a serene courtyard. Our flats are well equipped with kitchen (oven, dishwasher in some flats), Wi-Fi, dishes and bed linens. Some other features include sauna, heated ski room, garages/parking and we are just 50m away from the Spar Market and Pizzeria. The outdoor pool is 500 m away and Kreischberg 1300 m.



Ferienhäuser Rosenkranz

G 8



Familie Franz Krobath
Rosenkranzweg 58
8861 St. Georgen am Kreischberg
Tel. +43 (0)3537 245
Mobil +43 (0)664 420 42 41
ferienhaeuser.rosenkranz@aon.at
www.ferienwohnung-kreischberg.at

Winter winter	Sommer summer
Ferienwohnung/Nacht Apartment/night 2 - 6 Betten/2 - 6 beds ab/from € 41 - 96	Ferienwohnung/Nacht Apartment/night 2 - 6 Betten/2 - 6 beds ab/from € 38 - 67
6 - 10 Betten/6 - 10 beds ab/from € 98 - 210	6 - 10 Betten/6 - 10 beds ab/from € 82 - 136

Gesamtbettenanzahl/Total number of beds: 34

... ein Paradies auf 1.100 m Höhe, idyllisch in 30 ha Wäldern/Wiesen, leicht erreichbar. Streichelzoo mit Pferden und Zwergziegen, mehrere Spielparks, Grillplätze, Erwachsene wie kleine/große Kinder finden viel Platz. Apartments und Häuser.

... a paradise at 1,100 m altitude, idyllic in 30 hectares of forests/meadows, easily accessible. Petting zoo with horses and goats, several play parks, barbecue areas, adults and children find plenty of space. Apartments and houses.



Ferienwohnungen Johannes Gusterer

K 9



Johannes Gusterer
Unteralpe 14, 8813 St. Lambrecht
Tel. +43 (0)664 860 51 15
gusterer@aon.at
www.ferienwohnungen-gusterer.at

Winter winter	Sommer summer
Ferienwohnung/Nacht Apartment/night 2 - 6 Betten/2 - 6 beds ab/from € 60 - 120	Ferienwohnung/Nacht Apartment/night 2 - 6 Betten/2 - 6 beds ab/from € 60 - 120

Gesamtbettenanzahl/Total number of beds: 12

Auf einer Seehöhe von 1300 m inmitten des Naturparks Zirbitzkogel-Grebenzen liegt unser Ferienhaus umgeben von Wiesen und Wäldern in ruhiger Lage. Ein idealer Ausgangspunkt für Wanderungen aber auch die umliegenden Freizeit- und Kulturangebote können gut erreicht werden.

Our holiday home is situated at an altitude of 1300 m in the middle of the Zirbitzkogel-Grebenzen natural reserve, surrounded by meadows and forests in a serene location. It is an ideal starting point for hikes, and you can easily go for leisure and cultural activities in surroundings.



Lachtal Lodge

M 3



Familie Bubla
Lachtal 435
8831 Schönberg - Lachtal
Tel. +43 (0)664 152 33 78
info@lachtal-lodge.at
www.lachtal-lodge.at



Winter winter	Sommer summer
Ferienwohnung/Nacht Apartment/night 10 Betten/10 beds ab/from € 490	Ferienwohnung/Nacht Apartment/night 10 Betten/10 beds ab/from € 420
Gesamtbettenanzahl/Total number of beds: 10	

Die Lachtal Lodge ist ein 300 m² großes Selbstversorgerhaus, bietet Platz für bis zu 10 Personen und wird ausschließlich als 1 Einheit vermietet. Es verfügt über 2 gemütliche Stuben mit Kachelofen, gut ausgestattete Küche, 5 Schlafzimmer, 3 Bäder, Sauna, uvm.

The Lachtal Lodge is a 300 sqm self-catering house that accommodates up to 10 people and is rented exclusively as one unit. It features 2 cozy lounges with a tiled stove, a well-equipped kitchen, 5 bedrooms, 3 bathrooms, a sauna and much more.



Margareta Mengel

E 5



Margareta Mengel
Krakauebene 33b
8854 Krakau
Tel. +43 (0)664 798 20 22
grete-mengel@t-online.de

Ferienwohnungen und Ferienhaus, Zimmer (2-6 Pers.) beheizter, überdachter Pool in sonniger Lage, Liegewiese. Heiße Tage, kühle Nächte für erholsamen Schlaf.

Holiday apartments and holiday home, rooms (2-6 people), heated, covered pool in a sunny location, sunbathing lawn. Hot days, cool nights for restful sleep.

Winter winter	Sommer summer
Person/Nacht/Frühstück person/night/breakfast ab/from € 45 - 55	Person/Nacht/Frühstück person/night/breakfast ab/from € 45 - 55
Person/Nacht/Halbpension person/night/half board ab/from € 70	Person/Nacht/Halbpension person/night/half board ab/from € 70
Ferienwohnung/Nacht Apartment/night 2 - 6 Betten/2 - 6 beds ab/from € 65 - 100	Ferienwohnung/Nacht Apartment/night 2 - 6 Betten/2 - 6 beds ab/from € 65 - 95
Gesamtbettenanzahl/Total number of beds: 8	



Monarchia Park

M 3



Monarchia Park
Schönberg-Lachtal 500
8831 Niederwölz
Tel. +43 (0)3587 27 360
office@monarchiapark.at
www.monarchiapark.at

Monarchia Park liegt im Herzen der Steiermark, auf 1.650 m Seehöhe. Die Appartements sind wunderbar gemütlich, egal, ob Sie mit der Familie, Freunden oder Kollegen anreisen, bietet der Monarchia Park ebenfalls die perfekte Atmosphäre für alle.

Winter winter	Sommer summer
Ferienwohnung/Nacht Apartment/night 4 + 2 Betten/4 + 2 beds ab/from € 159 - 299 8 + 2 Betten/8 + 2 beds ab/from € 319 - 599	Ferienwohnung/Nacht Apartment/night 4 + 2 Betten/4 + 2 beds ab/from € 99 - 199 8 + 2 Betten/8 + 2 beds ab/from € 199 - 399
Gesamtbettenanzahl/Total number of beds: 408	

Monarchia Park is located in the heart of Styria, at an altitude of 1,650 meters. The apartments are wonderfully cozy, providing the perfect atmosphere for family, friends, or colleagues alike.



Silberhirschen Hütte das Ferienhaus-Kreischberg



G 8



Thomas Gruber
Ferienpark Haus 35
8861 St. Georgen am Kreischberg
Tel. +43 (0)664 160 60 00
office@ferienhaus-kreischberg.at
www.silberhirschen-huette.at

Gesamtbettenanzahl/Total number of beds: 6

Überdachte Terrasse mit DIREKTEM Panorama Bergblick, Wohn-Essbereich mit kompletter Küche, Kaminofen, 2 Schlafräume und Ausziehsofa im Wohnzimmer. 2 Bäder, 2 WC, Infrarot-Sauna, 2 PKW-Abstellplätze, Gastronomie 50-200m. 5 Min. Fußweg zum Kreischberglift.

Winter winter	Sommer summer
Ferienhaus/Nacht Holiday home/night 6 Betten/6 beds ab/from € 115 - 490	Ferienhaus/Nacht Holiday home/night 6 Betten/6 beds ab/from € 115 - 245

Endreinigung/final cleaning € 100

We offer a covered terrace with DIRECT panoramic mountain view, living-dining area with a complete kitchen, wood-burning stove, 2 bedrooms and pull-out sofa in the living room. Our rooms are equipped with 2 bathrooms, 2 WCs, infrared sauna, 2 car parking spaces, and catering is just 50-200m away. The Kreischberg cable car is just a 5-minute walk away.





Schönberg – Lachtal 522
8831 Schönberg - Lachtal
Tel. +43 (0)720 881 606
info@sissipark.at
www.lachtal.sissipark.at

Winter winter	Sommer summer
Ferienwohnung/Nacht Apartment/night 1 - 4 Betten/1 - 4 beds ab/from € 119	Ferienwohnung/Nacht Apartment/night 1 - 4 Betten/1 - 4 beds ab/from € 87

Gesamtbettenanzahl/Total number of beds: 137

22 exklusiv eingerichtete Appartements mit Bergpanorama erwarten Sie in den drei Häusern vom SissiPark Lachtal auf einer Meereshöhe von 1650 m. Die Wohnungen stehen in 5 verschiedenen Größen mit eigener Küche, einer eigenen Sauna, einem Web-fähigen Fernseher und kostenlosem WiFi zur Verfügung.

22 exclusively furnished apartments with mountain panoramas await you in the three buildings of SissiPark Lachtal at an altitude of 1650 meters. The apartments are available in 5 different sizes, each with its own kitchen, a private sauna, a web-enabled TV and free WiFi.



Almnest Lachtal



M 4



Karin und Thomas Tscheppe
Lachtal 212
8831 Oberwölz
Tel. +43 (0)664 282 88 28
booking@almnest-lachtal.at
https://almnest-lachtal.at



Ferienhaus/Nacht
Holiday home/night
4 Betten/4 beds
ab/from € 195

Gesamtbettenanzahl/
Total number of beds: 4

Mühlbacher Erwin



G 8



Lutzmannsdorf 36
8861 St. Georgen am Kreischberg
Tel. +43 (0)664 421 70 34
e.muehlbacher@aon.at
www.haus-muehlbacher.at



Gesamtbettenanzahl/
Total number of beds: 10

Winter/winter
Ferienwohnung/Nacht/Apartment/night
2 - 6 Betten/2 - 6 beds
ab/from € 80 - 160
Zzgl. Endreinigung und Nächtigungsabgabe/excl. final cleaning and overnight stay tax

Sommer/summer
Ferienwohnung/Nacht/Apartment/night
2 - 6 Betten/2 - 6 beds
ab/from € 60 - 140

Ferienhaus am Badesee



P 10



Familie Wernig
Hitzmannsdorf 2
8822 Mühlen
Tel. +43 (0)664 264 71 01
office@camping-am-badesee.at
www.camping-am-badesee.at

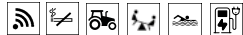

Ferienwohnung/Nacht
Apartment/night
4 Betten/4 beds
ab/from € 130 - 150

Gesamtbettenanzahl/
Total number of beds: 4

Luxury Chalet Kreischberg Kolar



G 8



Kreischberg Chalets 11a
8861 St. Georgen am Kreischberg
Tel. +43 (0)664 835 68 46
info@luxury-chalet-kreischberg.com
www.luxury-chalet-kreischberg.com



Gesamtbettenanzahl/Total number of beds: 9

Winter/winter
Ferienhaus/Nacht/Holiday home/night
9 Betten/9 beds, ab/from € 225 - 1000

Sommer/summer
Ferienhaus/Nacht/Holiday home/night
9 Betten/9 beds, ab/from € 200 - 350
zzgl. Endreinigung + Wäschepaket/ plus final cleaning and laundry

Almhaus Wiesenbauer

M 3



Erika Fussi
Schönberg-Lachtal 451
8831 Oberwölz
Tel. +43 (0)680 245 54 11
erika.fussi@gmail.com

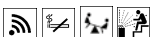

Gesamtbettenanzahl/
Total number of beds: 8

Winter/winter
Ferienhaus/Nacht/Holiday home/night
8 Betten/8 beds
ab/from € 208 - 360

Sommer/summer
Ferienhaus/Nacht/Holiday home/night
8 Betten/8 beds
ab/from € 124 - 360

APPART-Sölkhof

H 5



Schrefl Hans
Robitzen 76
8844 Schöder
Mobil +43 (0)664 357 33 73
soelkhof@murau.at
www.soelkhof.at



Ferienwohnung/Nacht
Apartment/night
2 Betten/2 beds
ab/from € 80 - 100

3 Betten/3 beds
ab/from € 120 - 150
4 Betten/4 beds
ab/from € 160 - 200

Gesamtbettenanzahl/
Total number of beds: 8

Burg Rothenfels

K 4



Familie Steiner
Bromach 1, 8832 Oberwölz
Tel. +43 (0)676 555 20 03
office@rothenfels.at
www.rothenfels.at



Ferienwohnung/Nacht
Apartment/night
2 - 4 Betten/2 - 4 beds
ab/from € 235

5 - 6 Betten/5 - 6 beds
ab/from € 305

Gesamtbettenanzahl/
Total number of beds: 8

Chalet Bellevue Murau

I 7



Annabel Losecaat Vermeer
& Jonathan Wagemaker
Brigittenhof 9
8850 Murau
info@chalet-murau.com
www.chalet-murau.com



Gesamtbettenanzahl/
Total number of beds: 9

Winter/winter
Ferienhaus/Nacht/Holiday home/night
9 Betten/9 beds
ab/from € 254 - 563

Sommer/summer
Ferienhaus/Nacht/Holiday home/night
9 Betten/9 beds
ab/from € 254 - 324

Ferienhaus Alpenblick

E 5



Harald Siebenhofer
Krakauschatten 4 e, 8854 Krakau
Tel. +49 170 294 84 83
Fax +49 6039 939 51 11
alpenblick@unitybox.de
www.urlaub-alpenblick.at



Gesamtbettenanzahl/
Total number of beds: 12

Winter/winter
Ferienwohnung/Nacht/Apartment/night
bis 5 Betten/up to 5 beds
ab/from € 70 - 215

Sommer/summer
Ferienwohnung/Nacht/Apartment/night
bis 5 Betten/up to 5 beds
ab/from € 70 - 228

Ferienhaus Grohs

N 8



Kornelia Grohs
Baierdorf 39
8820 Mariahof
Tel. +43 (0)660 159 70 12
kornelia@grohs.st



Ferienhaus/Nacht
Holiday home/night
2 - 4 Betten/2 - 4 beds
ab/from € 120 - 140

5 - 8 Betten/5 - 8 beds
ab/from € 150 - 180
Gesamtbettenanzahl/
Total number of beds: 8
Endreinigung/final cleaning € 90

Ferienhaus Sackl

M 3



Herbert Sackl
Lachtal 351
8832 Schönberg-Lachtal
Tel. +43 (0)664 361 79 50
herbert.sackl@aon.at
www.lachtal-urlaub.at

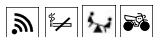

Gesamtbettenanzahl/
Total number of beds: 10

Winter/winter
Ferienwohnung/Nacht/Apartment/night
2 - 4 Betten/2 - 4 beds
ab/from € 67 - 162

Sommer/summer
Ferienwohnung/Nacht/Apartment/night
2 - 4 Betten/2 - 4 beds
ab/from € 59 - 118

Ferienhaus Stolz

J 5



Stolz Philipp und Jutta
Peterdorf 124
8843 St. Peter am Kammersberg
Tel. +43 (0)664 421 35 78
ferienhaus.stolz@gmx.at



Gesamtbettenanzahl/
Total number of beds: 6

Ferienhaus/Nacht
Holiday home/night
6 Betten/6 beds
ab/from € 93,50 - 98

Endreinigung inkl. Bettwäsche und Hand-
tücher/Final cleaning incl. bed linen and
towels € 95

Ferienwohnung Aussicht

J 4



Monika Sigl
Pöllau am Greim 42
8843 St. Peter am Kammersberg
Tel. +43 (0)664 144 58 21
fewo.aussicht@gmail.com



Ferienhaus/Nacht
Holiday home/night
2 Betten/2 beds
ab/from € 75 - 85

Gesamtbettenanzahl/
Total number of beds: 8

Ferienwohnung Bandltroga

I 7



Gerhard Ofner
Hugo-Wolf-Gasse 8
8850 Murau
Tel. +43 (0)664 838 53 55
bandltroga@gmx.at



Gesamtbettenanzahl/
Total number of beds: 8

Winter/winter
Ferienwohnung/Nacht/Apartment/night
2 - 8 Betten/2 - 8 beds
ab/from € 150

Sommer/summer
Ferienwohnung/Nacht/Apartment/night
2 - 8 Betten/2 - 8 beds
ab/from € 110

Ferienwohnung Rissner

K 4



Rissner Monika
Sonnleiten 82
8832 Oberwölz
Tel. +43 (0)664 244 08 08
m.rissner@gmx.at



Ferienwohnung/Nacht

Apartment/night

2 Betten/2 beds
ab/from € 40

3 Betten/3 beds
ab/from € 45

Gesamtbettenanzahl/
Total number of beds: 3

Gästehaus Galler Alice

K 6



Alice Galler
Althofen 94
8842 St. Peter am Kammersberg
Tel. +43 (0)664 316 24 83
info@gaestehausgaller.at
www.gaestehausgaller.at



Ferienwohnung/Nacht

Apartment/night

3 Betten/3 beds
ab/from € 210

Endreinigung/
final cleaning € 160

Gesamtbettenanzahl/
Total number of beds: 3

Haus Senna

1 7



Jozsef Zoltan Szennay
Am Hammer 1, 8850 Murau
Tel. +36(0)3090 15222
Mobil +43 (0)664 736 382 63
muraupartman2017@gmail.com



Gesamtbettenanzahl/
Total number of beds: 10

Winter/winter

Ferienwohnung/Nacht/Apartment/night

2 - 10 Betten/2 - 10 beds
ab/from € 250 - 350

Sommer/summer

Ferienwohnung/Nacht/Apartment/night

2 - 10 Betten/2 - 10 beds
ab/from € 150 - 250

Haus Sonnseitn

1 7



Erich Wagner
Sonnweg 206
8850 Murau
Tel. +43 (0)664 262 22 30
info@haus-sonnseitn.at
www.haus-sonnseitn.at



Gesamtbettenanzahl/
Total number of beds: 8

Winter/winter

Ferienwohnung/Nacht/Apartment/night

8 Betten/8 beds
ab/from € 200 - 300

Sommer/summer

Ferienwohnung/Nacht/Apartment/night

8 Betten/8 beds
ab/from € 150 - 250

Kleinlachtalhütte



M 3



Frau Anita Schmidhofer
Schönberg-Lachtal 453, 8831 Oberwölz
Tel. +43 (0)664 375 90 88
info@kleinlachtalhueette.at
www.kleinlachtalhueette.at



Ferienwohnung/Nacht

Apartment/night

2 - 4 Betten/2 - 4 beds
ab/from € 50

Endreinigung/
final cleaning

ab/from € 50

Gesamtbettenanzahl/
Total number of beds: 7

Privatpension „Herta“

G 7



Mayer Herta
Lutzmannsdorf 51
8861 St. Georgen am Kreischberg
Tel. +43 (0)664 412 58 68
urlaub@pension-herta.at



Ferienwohnung/Nacht

Apartment/night

2 - 3 Betten/2 - 3 beds
ab/from € 75 - 90

Gesamtbettenanzahl/
Total number of beds: 10

Die GÄSTECARD gibt mir Berge!

„Up the Mountains“ with the new GuestCard!

Jeweils eine Fahrt mit den vier Bergbahnen der Region sowie öffentliche Verkehrsmittel inklusive.

Includes one ride on each of the four mountain railways of the region as well as trips with public transportation.

Exklusiv bei Nächtigungen in einem Murau GästeCARD Partnerbetrieb. | Exclusively for overnight stays in a Murau GästeCARD partner company.



Mehr Urlaub für ihr Geld!
More vacation for your money!



Urlaub am Bauernhof/Holidays on a farm

Bauernhof 🌿, Gasthof*** & Camping Olachgut ▲▲▲▲▲



H 7



Familie Feil
Kaindorf 90
8861 St. Georgen am Kreischberg
Tel. 43 (0)3532 2162
office@olachgut.at
www.olachgut.at



Gesamtbettenanzahl/Total number of beds: 74
Stellplätze/pitches: 60

OLACHGUT- WO URLAUB SPASS MACHT.

Bauernhof, Camping, Holzbungalows und Ferienwohnungen - Urlaub der einfach überzeugt. Wir begrüßen unsere Gäste in familiärer Gastlichkeit und tollen Freizeit-, Sport-, und Erholungsmöglichkeiten. Highlights:

URLAUB AM BAUERNHOF auf unseren voll bewirtschafteten Bauernhof in gemütlichen Ferienwohnungen. Wir züchten vom Aussterben bedrohte Tierrassen.

CAMPING MIT 5 STERNEN:

Komfortplätze und modern ausgestattetes Sanitärhaus. Heimelige Holzbungalows, Apartments und Zimmer. Großer Freizeiteich, Reitangebot mit Reithalle, barrierefreie Unterkünfte.

AGILITYPARCOURS FÜR HUNDE

Traditionelle Hausmannskost in unserem Stüberl mit Produkten aus der eigenen Landwirtschaft. Frühstücks-, oder Halbpension buchbar.

Winter | winter

Person/Nacht/Frühstück
person/night/breakfast
ab/from € 51

Person/Nacht/Halbpension
person/night/half board
ab/from € 65

Ferienwohnung/Nacht
Apartment/night
2 - 5 Betten/2 - 5 beds
ab/from € 88 - 130

Camping/Nacht/2 Pers.
Camping/night/ 2 pers.
ab/from € 40

Sommer | summer

Person/Nacht/Frühstück
person/night/breakfast
ab/from € 54 - 57

Person/Nacht/Halbpension
person/night/half board
ab/from € 68 - 70

Ferienwohnung/Nacht
Apartment/night
2 - 5 Betten/2 - 5 beds
ab/from € 95 - 155

Camping/Nacht/2 Pers.
Camping/night/ 2 pers.
ab/from € 47 - 50

OLACHGUT - WHERE VACATION IS FUN.

Farm, camping, wooden bungalows and holiday apartments - a vacation that simply convinces. We welcome our guests with familial hospitality and great leisure, sports and relaxation opportunities. Highlights:

VACATION ON THE FARM on our fully operational farm in cozy holiday apartments. We breed endangered animal species.

5-STAR CAMPING:

Comfort pitches and modernly equipped sanitary facilities. Cozy wooden bungalows, apartments and rooms. Large leisure pond, horse riding with indoor arena, barrier-free accommodations.

AGILITY COURSE FOR DOGS

Traditional home cooking in our parlor with products from our own farm. Breakfast or half board available.



Schilcherhof - Reitstall Plank 🌿



M 8



Schilcherhof - Reitstall Plank
Am Kalkberg 8
8812 St. Lambrecht
Tel. +43 (0)664 466 16 58
info@plank-schilcherhof.at
www.plank-schilcherhof.at



Winter | winter

Ferienwohnung/Nacht
Apartment/night
4 Betten/4 beds
ab/from € 75 - 105
5 Betten/5 beds
ab/from € 110 - 190

Sommer | summer

Ferienwohnung/Nacht
Apartment/night
4 Betten/4 beds
ab/from € 75 - 105
5 Betten/5 beds
ab/from € 110 - 190

Gesamtbettenanzahl/Total number of beds: 43



Familienurlaub am Bio-Berg-Bauernhof mit Reitstall Naturpark Zirbitzkogel-Grebenzen - hier pocht das Grüne Herz der Steiermark besonders stark. Inmitten stolzer Berge, alter Wälder und (im Winter) weißer Hügel liegt unser Bio-Bergbauernhof auf 1.000 m Seehöhe. Viel Geschichte und noch mehr Geschichten erzählt unser Familienhof anno 1370. Tradition und Brauchtum - ein bisschen Action - Spiel und Spaß - gewürzt mit Bauernspeck & frischer Stallluft - kein Streichelzoo - sondern das echte Bauernhofleben - wie geschaffen zum URLAUBEN. Weil Deine Kinder bei uns neue Freunde aufgeben und beim Spielen die Sau rauslassen können. Weil wir aus jeder Reitstunde etwas Besonderes machen. Weil Du am Schilcherhof die Freiheit hast alles zu tun - aber nix zu müssen. Weil wir unsere Tiere und unsere Arbeit lieben und wo aus Kindern Hobbybauern werden. Weil der gemeinsame Tag bei uns 24 Stunden hat und hinter jeder Ecke ein Urlaubswunder wartet.

Family vacation on an organic mountain farm with a riding stable in the Nature Park Zirbitzkogel-Grebenzen - here, the green heart of Styria beats particularly strong. Nestled among proud mountains, ancient forests, and (in winter) white hills, our organic mountain farm is located at an altitude of 1000 meters. Our family farm, dating back to 1370, has many stories to tell. Tradition and customs - a bit of action - play and fun - spiced with farmer's bacon & fresh barn air - not a petting zoo - but real farm life, perfect for VACATIONING. Because your children can make new friends and let loose while playing. Because we make every riding lesson special. Because at Schilcherhof, you have the freedom to do everything - or nothing at all. Because we love our animals and our work, where children become hobby farmers. Because a day with us has 24 hours and a holiday miracle waits around every corner.





Familie Robert Weilharter
Kaindorf-Süd 75
8861 St. Georgen am Kreischberg
Tel. +43 (0)3537 279
Mobil +43 (0)664 916 78 05
weilharter@steiner-hof.at
www.steinerhof-kreischberg.at

Gesamtbettenanzahl/Total number of beds: 19

Ruhe, Entspannung und unverfälschten Naturgenuss in familiärer Atmosphäre bieten wir auf unserem nahe am Waldrand auf 850 m gelegenen 4 Blumen Bauernhof. Zirbenbett, Zirbensauna-unvergesslich erholsamer Luxus.

Winter winter	Sommer summer
Ferienwohnung/Nacht Apartment/night 4 Betten/4 beds ab/from € 140 6 Betten/6 beds ab/from € 160 9 Betten/9 beds ab/from € 200	Ferienwohnung/Nacht Apartment/night 4 Betten/4 beds ab/from € 140 6 Betten/6 beds ab/from € 160 9 Betten/9 beds ab/from € 200

We offer peace, relaxation and unadulterated enjoyment of nature in a family atmosphere on our four-flower farm situated at 850 m near the edge of the forest. We offer a Swiss stone pine bed and sauna that make for an unforgettable relaxing experience.



Familie Gottfried Stockreiter
Probst 20
8850 Murau
Tel. +43 (0)664 283 64 84
grillschmied@gmx.at
www.grillschmied.at

Wo Wiesen und Wälder die erholsame Ruhe vermitteln, liegt unser familienfreundlicher Biobauernhof. Gemütliche Ferienwohnungen mit wunderschöner Aussicht laden zur Erholung ein. Wandern, Infrarotkabine, Fischteich, Spielplatz, Streicheltiere.

Winter winter	Sommer summer
Ferienwohnung/Nacht Apartment/night 2 - 5 Betten/2 - 5 beds ab/from € 110	Ferienwohnung/Nacht Apartment/night 2 - 5 Betten/2 - 5 beds ab/from € 110

Gesamtbettenanzahl/Total number of beds: 16
You will find our family-friendly organic farm exactly where meadows and woods create a relaxing peace. Cosy holiday flats with a wonderful view invite you to rejuvenate yourself. Hiking, infrared cabin, fishpond, playground, petting animals are just some of the features we offer.



Pichler Paul
Steindorf 23
8862 Stadl-Predlitz
Tel. +43 (0)664 124 60 93
info@pichlerpaul-urlaub.at
www.pichlerpaul-urlaub.at

Gesamtbettenanzahl/Total number of beds: 14

Der familienfreundliche Bauernhof liegt direkt am Murradweg und bietet Zimmer, Apartments und einen Campingplatz. The family-friendly farm is located directly on the Mur cycle path and offers rooms, apartments and a campsite.

Winter winter	Sommer summer
Person/Nacht/Frühstück person/night/breakfast ab/from € 50 - 70 Ferienwohnung/Nacht Apartment/night bis 3 Betten/3 beds ab/from € 80 - 100 4 - 5 Betten/4 - 5 beds ab/from € 130 - 160	Person/Nacht/Frühstück person/night/breakfast ab/from € 45 - 65 Ferienwohnung/Nacht Apartment/night bis 3 Betten/3 beds ab/from € 60 - 100 4 - 5 Betten/4 - 5 beds ab/from € 120 - 150 Camping/Nacht/2 Pers. Camping/night/2 pers ab/from € 26 - 29



Fam. Neumann
Diemersdorf 88
8812 Mariahof
Tel. +43 (0)664 146 43 12
urlaub@ferienhaus-schmiede.at
www.ferienhaus-schmiede.at

Die „Alte Schmiede“ liebevoll renoviert, liegt neben unserem Bauernhof. Viele Tiere, Mithilfe im Stall, ein toller Spielplatz/Spielraum, markierte Rad- und Wanderwege vom Haus weg, Badensee 2 km entfernt, Familienschigebiet 10 km entfernt, Naturrodeln, Eislaufen, Langlaufen.

Winter winter	Sommer summer
Ferienhaus/Nacht Holiday home/night 6 Betten/6 beds ab/from € 76 - 110	Ferienhaus/Nacht Holiday home/night 6 Betten/6 beds ab/from € 76 - 110

Gesamtbettenanzahl/Total number of beds: 6

The lovingly renovated „Alte Schmiede“ (\"Old Forge\") is located next to our farm. We are at your service with many animals, barn assistants, a great playground, marked cycle and hiking paths from the house. The bathing lake is 2 km away, and family ski area is 10 km away. Natural tobogganing, ice skating, cross-country skiing are some of the features we offer.



Ferienwohnung Künstner

K 4



Adelheid Künstner
Bromach 3
8832 Oberwölz
Tel. +43 (0)664 263 41 97
a.w.kuenstner@gmx.at
www.ferienwohnung-kuenstner.at

Gesamtbettenanzahl/Total number of beds: 9

Familienfreundlicher Bauernhof mit herrlicher Panoramasicht. Zwei Ferienwohnungen für 4 - 5 Personen. Ausgangspunkt für Wandern, Ski fahren, Mountainbike. Schöpfen Sie Kraft in unserer ruhigen und idyllischen Region.

Winter | winter

Ferienwohnung/Nacht
Apartment/night
2 - 4 Betten/2 - 4 beds
ab/from € 65 - 80
2 - 5 Betten/2 - 5 beds
ab/from € 85 - 95

Sommer | summer

Ferienwohnung/Nacht
Apartment/night
2 - 4 Betten/2 - 4 beds
ab/from € 65 - 80
2 - 5 Betten/2 - 5 beds
ab/from € 85 - 95

We are a family-friendly farm with wonderful panoramic views. We offer two holiday apartments for 4 - 5 people. We also serve as a starting point for hiking, skiing, mountain biking. Recharge your batteries in our quiet and idyllic region.



Hatzlhof



G 5



Marie-Luise Pausch
Schöderberg 9
8844 Schöder
Tel. +43 (0)3536 7221
Mobil +43 (0)664 301 43 61
hatzlhof@aon.at
www.hatzlhof.at

Verbringen Sie Ihren Urlaub in herrlicher, unberührter Umgebung! Sonnseitig gelegener Hof in Einzellaage umgeben von Wald, Wiesen und Feldern. Herrlich ruhige Lage ohne Verkehr, ein Paradies für Kinder. Viele Wandermöglichkeiten und Bauernhoftiere.

Winter | winter

Ferienwohnung/Nacht
Apartment/night
2 - 4 Betten/2 - 4 beds
ab/from € 65
4 - 6 Betten/4 - 6 beds
ab/from € 95

Sommer | summer

Ferienwohnung/Nacht
Apartment/night
2 - 4 Betten/2 - 4 beds
ab/from € 65
4 - 6 Betten/4 - 6 beds
ab/from € 95

Gesamtbettenanzahl/Total number of beds: 10
Spend your holiday in beautiful, untouched surroundings! We are a sun-kissed farm in a secluded location surrounded by forest, meadows and fields. We offer a wonderfully quiet location without traffic, a paradise for children. There are also many hiking options and farm animals to enjoy.



Kreischberg-blick

G 7



Ingrid und Wernfried Horn
Feldern 10, 8861 St. Georgen am Kreischberg
Tel. +43 (0)3537 285
kreischberg-blick@aon.at
www.kreischberg-blick.at

Gesamtbettenanzahl/Total number of beds: 9

Herrlicher Panoramablick auf den Kreischberg, ruhige Südhanglage und Gemütlichkeit sowie Spiel- u. Liegewiese, Grillmöglichkeit und Streicheltiere erwarten sie auf unserem Biobauernhof. Große Ferienwohnung 80 m² mit Balkon (3 getrennte Schlafzimmer), PKW-Garage, 5 Autominuten zur Kreischberg-Liftstation oder ins Freibad.

Winter | winter

Ferienwohnung/Nacht
Apartment/night
3 - 8 Betten/3 - 8 beds
ab/from € 89

Sommer | summer

Ferienwohnung/Nacht
Apartment/night
3 - 8 Betten/3 - 8 beds
ab/from € 79

Endreinigung/final cleaning € 45

Wonderful panoramic views of the Kreischberg, a tranquil south-facing slope and cosiness as well as a playground and sunbathing area, barbecue facilities and petting animals await you on our organic farm. We offer a large holiday flat of 80 m² with a balcony (3 separate bedrooms), car garage, and it is a five-minute car ride away from the Kreischberg cable car station or to the outdoor swimming pool.



Pension Morhof - Biobauernhof



P 10



Sonja Robitschko
Hitzmannsdorf 31, 8822 Mühlen
Tel. +43 (0)3586 2276
urlaub@morhof.at
www.morhof.at

Gesamtbettenanzahl/Total number of beds: 28

Unser familienfreundlicher Bauernhof/Pension liegt auf 1.000 m Seehöhe im Naturpark Zirbitzkogel-Grebenzen. Wir haben verschiedenste Tiere, die Kinder dürfen im Stall mithelfen. Selbsterzeugte Produkte erwarten euch am Frühstücksbuffet. Highlights sind: Lama Wanderung, Old-Timer-Traktorfahrt, Grillabend, eigener Badestrand und vieles mehr.

Sommer | summer

Person/Nacht/Frühstück
person/night/breakfast
ab/from € 43 - 46

Ferienwohnung/Nacht
Apartment/night
bis 2 Betten/2 beds
ab/from € 66 - 70
4 Betten/4 beds
ab/from € 100 - 110

Our family-friendly farm/guesthouse is located at an altitude of 1,000 meters in the Nature Park Zirbitzkogel-Grebenzen. We have a variety of animals and children are welcome to help in the stable. Self-produced products await you at the breakfast buffet. Highlights include: llama trekking, vintage tractor rides, barbecue evenings, our own bathing beach and much more.





Familie Hemma u. Rudolf Peinhaupt
Oberdorf 70, 8812 Mariahof
Tel. Fax +43 (0)3584 2520
Mobil +43 (0)664 557 36 37
hemma.peinhaupt@gmx.at, www.spathof.at

Gesamtbettenanzahl/Total number of beds: 12
Endreinigung/final cleaning € 40 - 45

Biobauernhof (950m) an markierten Rad- und Wanderwegen. FeWo's für 2 - 6 Personen, Frühstück möglich, Bäckerservice, Bioprodukte. Badeteich 5 Gehminuten und Schigebiete 8 - 20 Minuten entfernt. Großer Spielplatz und viele Streichtiere zum Verwöhnen.



Winter winter	Sommer summer
Person/Nacht/Frühstück person/night/breakfast ab/from € 32 Ferienwohnung/Nacht Apartment/night 4 - 6 Betten/4 - 6 beds ab/from € 62 - 82	Person/Nacht/Frühstück person/night/breakfast ab/from € 32 Ferienwohnung/Nacht Apartment/night 4 - 6 Betten/4 - 6 beds ab/from € 62 - 82

We are an organic farm (950m) along marked cycle and hiking paths. We offer rooms for 2 - 6 people, breakfast can be included. There is bakery service along with organic products. Bathing pond is 5 minutes' walk away and ski areas are 8 - 20 minutes away. We also offer large playground and many animals to pet and pamper.

Kaiserhof 🌿



P 9



Birgit Gaber
Jakobsberg 10, 8822 Mühlen
Tel. +43 (0)664 241 92 42
uab.kaiserhof@outlook.com
urlaubambauernhof.at/
kaiserhof-muehlen



Person/Nacht/Frühstück person/night/breakfast ab/from € 44 - 54	Ferienwohnung/Nacht Apartment/night 4 Betten/4 beds ab/from € 139 - 193	Gesamtbettenanzahl/ Total number of beds: 16
---	--	---

Schauerhof 🌿



N 8



Andrea Moser
Steinberg 33, 8812 Mariahof
Tel. +43 (0)677 611 863 31
schauerhof@gmx.at
www.urlaubambauernhof.at/
schauerhof



Ferienwohnung/Nacht Apartment/night 2 Betten/2 beds ab/from € 60	3 Betten/93 beds ab/from € 70 4 Betten/4 beds ab/from € 80	Gesamtbettenanzahl/ Total number of beds: 8
---	---	--

Bauernhof Seidl/Kralmoar 🌿



L 8



Seidl Gernot
Spitalberg 37, 8813 St. Lambrecht
Tel. +43 (0)3585 2577
Mobil +43 (0)664 784 80 02
aon.gernot.seidl@aon.at
www.urlaubambauernhof.at/de/hoefe/kralmoar



Ferienwohnung/Nacht Apartment/night 2 - 4 Betten/2 - 4 beds ab/from € 54 - 70	Gesamtbettenanzahl/ Total number of beds: 10
--	---

Biohof Köck Tonibauer 🌿



N 8



Josef und Sabine Köck
Zeutschach 37
8820 Neumarkt in der Steiermark
Tel. +43 (0)664 378 67 92
tonibauer.zeutschach@gmx.at
www.koeck-tonibauer.at



Gesamtbettenanzahl/Total number of beds: 10	Person/Nacht/Frühstück person/night/breakfast ab/from € 40 - 50	Ferienwohnung/Nacht Apartment/night 2 Betten/2 beds ab/from € 70	3 Betten/3 beds ab/from € 70 - 85 4 Betten/4 beds ab/from € 85 - 100
---	---	---	---

Biohof Nikola Hofchalets 🌿



J 4



Monika & Peter Schlojer
Hinteregge 74, 8832 Oberwölz
Tel. +43 (0)664 337 80 56
biohofnikola@aon.at
www.urlaubambauernhof.at/
hofchalets-nikola



Ferienhaus/Nacht Holiday home/night 2 Betten/2 beds ab/from € 120 - 150	Gesamtbettenanzahl/Total number of beds: 4
--	---

Ferienbauernhof Handl 🌿



E 5



Günter und Brigitte Knapp
Oberetrach 27, 8854 Krakau
Mobil +43 (0)664 129 24 12
knapp-handl@a1.net
www.ferienbauernhof-handl.at



Ferienwohnung/Nacht Apartment/night 3 Betten/3 beds ab/from € 64 - 84	Ferienwohnung/Nacht Apartment/night 5 Betten/5 beds ab/from € 64 - 104	Gesamtbettenanzahl/ Total number of beds: 8
--	---	--

Mini am Bach



L 10



Fam. Hubert Zeiler
Auerling 27
8813 St. Lambrecht
Tel. +43 (0)664 530 47 94
info@miniambach.at
www.miniambach.at



Ferienwohnung/Nacht
Apartment/night
2 Betten/2 beds
ab/from € 80 - 83

Ferienwohnung/Nacht
Apartment/night
4 Betten/4 beds
ab/from € 80 - 118

Gesamtbettenanzahl/
Total number of beds: 10

Roath-Hof

K 5



Oswald Dorfer
Hinterburg 52, 8832 Oberwölz
Tel. +43 (0)3581 7238
info@hinterburg.at
www.urlaubambauernhof.at/
hoefe/roath-oberwoelz



Ferienhaus/Nacht
Holiday home/night
6 Betten/6 beds
ab/from € 96 - 109

Ferienhaus/Nacht
Holiday home/night
14 Betten/14 beds
ab/from € 188 - 219

Gesamtbettenanzahl/
Total number of beds: 20

Wimmlerhof



C 9



Josef Göldner
Predlitz 15, 8863 Stadl-Predlitz
Tel. +43 (0)3534 8266
Mobil +43 (0)664 512 84 17
goeldner@wimmlerhof.at
www.wimmlerhof.at



Person/Nacht/Frühstück
person/night/breakfast
ab/from € 54 - 56

Gesamtbettenanzahl/Total
number of beds: 10

Werde Teil unseres Accounts!



@ TAGGEN

Wenn du uns taggst, verwende **@visitmurau**

HASHTAG

Verwende unter deinem Bild
unseren Hashtag **#visitmurau**

Wir teilen deinen Content gerne
mit unserer Community!



Camping/Camping

Campingplatz Bella Austria **** ▲▲▲▲

J 5



Peterdorf 100
8843 St. Peter am Kammersberg
Tel. +43 (0)3536 73902
Mobil +43 (0)664 168 09 77
info@camping-bellaustria.at
www.camping-bellaustria.com

Winter | winter

Sommer | summer

Camping/Nacht/2 Pers.
Camping/night/ 2 pers.
ab/from € 22 - 27



Mit Strom ohne Nächtigungsabgabe/
With electricity without overnight stay tax



Camping Bella Austria ist ein kleiner, aber feiner Campingplatz inmitten in der Natur in der Steiermark. Umgeben von Bergen mit bewirtschafteten Hütten, Badeseen, kleine gepflegte Dörfer und Wander- und Radfahrwege, Bella Austria bietet alles, um einen unvergesslichen Urlaub zu verbringen. Unsere Zwei- und drei Schlafzimmer Mobilheime mit WIFI, überdachte Terrasse, ausgestatteter Küche, privates Badezimmer oder unsere gepflegten 110 m² Stellplätze laden Sie ein, unsere Natur zu genießen. Erfreuen Sie sich in unserem Pool und Laguna (geöffnet ab Mitte Juni), Restaurant, vielfältiges Animationsprogramm (im Juli und August) für die ganze Familie, Kinderspielplatz, Wasserspiel, Sauna und Wellnessbereich, Pferde zum Kutschenfahren und unseren Streichelzoo.

Camping Bella Austria is a small but amazing campsite in the middle of nature in Styria. Surrounded by mountains with serviced huts, bathing lakes, small yet well-kept villages and hiking and cycling paths, Bella Austria has everything you need to spend an unforgettable holiday. Our two- and three-bedroom mobile homes with Wi-Fi, covered terrace, equipped kitchen, private bathroom or our well-kept 110 m² pitches warmly invite you to spend some time in the midst of nature. Enjoy our pool and laguna (open as of middle of June), restaurant, varied entertainment programme (in July and August) for the whole family, children's playground, water feature, sauna and wellness area, horses for carriage rides and our petting zoo. We are looking forward to your visit!

Camping Rothenfels ▲▲▲

K 4



Familie Steiner
Bromach 1
8832 Oberwölz
Tel. +43 (0)676 555 20 03
camping@rothenfels.at
www.camping-rothenfels.at

Winter | winter

Sommer | summer

Camping/Nacht/2 Pers.
Camping/night/ 2 pers.
ab/from € 27 - 43

Camping/Nacht/2 Pers.
Camping/night/ 2 pers.
ab/from € 27 - 43



Der Campingplatz Rothenfels, liegt eingebettet nahe der Burg Rothenfels in einer idyllischen Wald-Wiesenlandschaft. Das Wölzertal fasziniert mit einem sagenhaften Ambiente, Ruhe und Natur, sowie familienfreundlichen Wanderwegen.

The Rothenfels campsite is situated near Rothenfels Castle in an idyllic woodland and meadow landscape. The Wölzer Valley enchants with a fabulous ambience, peace and nature, and also offers family-friendly hiking trails.

Camping am Badesee ▲▲▲▲

P 10



Fam. Marieke und Helmut Wernig
Hitzmannsdorf 2, 8822 Mühlen
Tel. +43 (0) 3586 2418
Mobil +43 (0) 664 573 46 51
office@camping-am-badesee.at
www.camping-am-badesee.at



Camping Sommer/Nacht/2 Pers.
Camping summer/night/ 2 pers.
ab/from € 35 - 40



Hütten/Cabins

Almdorf Tonnerhütte



Q 9



Jakobsberg 2
8822 Mühlen
Tel. +43 (0)3586 300 77
info@tonnerhuetten.at
www.tonnerhuetten.at

Winter | winter
Ferienwohnung/Nacht
Apartment/night
2 Betten/3 beds
ab/from € 100 - 180

Sommer | summer
Ferienwohnung/Nacht
Apartment/night
2 Betten/3 beds
ab/from € 80 - 160

Gesamtbettenanzahl/Total number of beds: 45

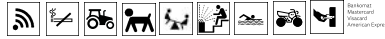

Almdorf Tonnerhütte
Die Sehnsucht nach Freiraum und einem ursprünglichen Leben wird im Almdorf Tonnerhütte erfüllt. Sommer wie Winter finden hier in den urigen Almhütten oder gemütlichen Appartements 45 Gäste ihr Urlaubsglück. Als zertifizierter Wanderbetrieb direkt am Wanderwegenetz ist es der beste Ausgangspunkt für Wanderungen im Naturpark. Der Schlepplift mit BERGAufRODELN direkt vor der Haustür befördert im Winter 100 statt 1000sende Menschen. Nach der Aktivität an der frischen Luft entspannen Sie in der Almwelnessanlage und stärken sich mit kulinarischen Köstlichkeiten aus der Region.

In Almdorf Tonnerhütte, the yearning for open space and a pristine life is fulfilled. In summer and winter, the cosy alpine huts and flats offer 45 guests a perfect holiday experience. As a certified hiking company located directly on the hiking trail network, it is the best starting point for hikes in the natural reserve. The T-bar lift with BERGAufRODELN (uphill tobogganing) right on the doorstep caters for 100 instead of 1000 people in winter. After some rigorous activity in the fresh air, you can unwind in the Alpine wellness centre and recharge your batteries with culinary delicacies from the region.



Berghütte Murmele

M 3



Antje Gerlach
Lachtal 535
8831 Schönberg-Lachtal
Tel. +49 (0)5361 789 89
info@berghuetten-murmele.com
www.berghuetten-murmele.com



Berghütte Murmele

Winter | winter
Ferienhaus/Nacht
Holiday home/night
6 Betten/6 beds
ab/from € 200 - 680

Sommer | summer
Ferienhaus/Nacht
Holiday home/night
6 Betten/6 beds
ab/from € 190 - 300

Gesamtbettenanzahl/Total number of beds: 6
Endreinigung/final cleaning € 250

Unser wunderschönes, luxuriöses, geräumiges Chalet hat fast direkten Pistenzugang. Mit einem tollen Panoramablick verfügt es über 3 Schlafzimmer mit TV, 2,5 Bäder, Sauna, Skikeller, Doppelgarage und einen großen Wohn-Essbereich mit Kamin.

Our beautiful, luxurious, spacious chalet offers almost direct access to the slopes. With a fantastic panoramic view it has 3 bedrooms with TV, 2,5 bathrooms, sauna, ski cellar, double garage and a large living-dining area with fireplace.



Podolerhof - Hüttenurlaub



M 3



Familie Löcker
Am Kalkberg 7
8812 St. Blasen
Tel. +43 (0)664 181 68 10
podolerhof@aon.at
www.podolerhof.at

Winter | winter
Ferienhaus/Nacht
Holiday home/night
4 - 5 Betten/4 - 5 beds
ab/from € 120 - 140

Sommer | summer
Ferienhaus/Nacht
Holiday home/night
6 Betten/6 beds
ab/from € 120 - 140

Gesamtbettenanzahl/Total number of beds: 15

Ein Geheimtipp: urige Hütten am Waldrand, der idyllische Podolerteich, der Bauernhof mit Spielplatz & Garten, ein Reiterhof in Fußnähe & die 10er Gondel Grebenzen (7 km). Hütten mit je 2 Schlafräumen, Wohnküche, Kaminofen, Garten & Grill.

An insider tip: quaint cabins on the edge of the forest, idyllic Podolerteich, farm with a playground & garden, riding stable in walking distance, 10-person Grebenzen gondola (7 km away). Each Cabin with 2 bedrooms, kitchen-living room, wood stove, garden and grill.



Almchalet Nikola



J 4



Monika und Peter Schlojer
Hintereg 74, 8832 Oberwölz
Tel. +43 (0) 664 337 80 56
biohofnikola@aon.at
www.urlaubambauernhof.at/
almchalet-nikola



Ferienhaus/Nacht
Holiday home/night
6 Betten/6 beds
ab/from € 170 - 270

Gesamtbettenanzahl/
Total number of beds: 6

Dornhütte

J 4



Familie Gappmaier, Hintereg 19
8832 Winklern bei Oberwölz
Tel. +43 (0)3581 7265
Mobil +43 (0)676 663 12 41
dornhuetten@gmx.at
www.urlaubambauernhof.at/hoefe/dornhuetten



Ferienhaus/Nacht
Holiday home/night
3 Betten/3 beds
ab/from € 80 - 85

Endreinigung/
final cleaning € 65
Bettwäsche pro Person/
bed linen per person € 6

Gesamtbettenanzahl/
Total number of beds: 8
jede weitere Person/Nacht/each
additional person/night € 20

Ferienhaus Prosi



N 7



Birgit und Christian Ehgartner
Steinberg 9
8812 Mariahof
Tel. +43 (0)664 114 39 40
ehgartner@mariahof.at



Ferienhaus/Nacht
Holiday home/night
2 - 9 Betten/2 - 9 beds
ab/from € 45

Gesamtbettenanzahl/
Total number of beds: 9

Göldnerhütte



C 9



Josef Göldner
Predlitz 15, 8863 Stadl-Predlitz
Tel. +43 (0)3534 8266
Mobil +43 (0)664 512 84 17
goeldner@wimmlerhof.at
www.wimmlerhof.at



Ferienhaus/Nacht
Holiday home/night
bis 4 Betten/up to 4 beds
ab/from € 152

jede weitere Person/Nacht
each additional person/
night: € 24

Gesamtbettenanzahl/
Total number of beds: 6
Preise inkl. Endreinigung/
prices incl. final cleaning

Hansbauer Hütte

H 8



Kevin Wagner
Kaindorf-Süd 77
8861 St. Georgen am Kreischberg
Tel. +43 (0)664 440 58 73
urlaub@hansbauerhuetten.info
www.hansbauerhuetten.at



Ferienhaus/Nacht
Holiday home/night
7 Betten/7 beds
ab/from € 73 - 139

Gesamtbettenanzahl/
Total number of beds: 7

Haus Stillbacher

M 7



Fam. Präsent-Drescher
Lambach 43, 8812 Mariahof
Tel. +43 (0)3584 2157
Mobil +43(0)660 865 88 12
ingrid.praesent@aon.at
www.lambacherhof.com



Ferienhaus/Nacht
Holiday home/night
6 Betten/6 beds
ab/from € 110 - 140

Gesamtbettenanzahl/
Total number of beds: 8

Storchihütte

M 3



Erika Fussi
Schönberg-Lachtal 451
8831 Oberwölz
Tel. +43 (0)680 245 54 11
erika.fussi@gmail.com

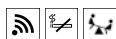

Ferienhaus/Nacht
Holiday home/night
7 Betten/7 beds
ab/from € 82 - 217

Gesamtbettenanzahl/
Total number of beds: 7

Mach mehr aus Deinem Urlaub mit der Murau GästeCard!

Get more out of your holidays
with the Murau Guest Card!

Die Murau GästeCard mit vielen Inklusiv Leistungen und tollen Ermäßigungen

Die Murau GästeCard ermöglicht von **Mai** bis **Oktober** gratis oder ermäßigten Zugang zu unterschiedlichen Ausflugszielen in und außerhalb der Region Murau. Das Angebot reicht von Naturerlebnissen, Freizeitspaß für Groß und Klein, Kultur, Geschichte und Sport bis hin zu Bergerlebnissen mit den Sommer- bergbahnen und der **gratis** Benutzung des Personennahverkehrs.



Sie erhalten die Karte exklusiv bei
Nachtungen in einem Murau
GästeCARD Partnerbetrieb.

The Murau GuestCard with a lot of inclusive services and great discounts

From May to October, the Murau GuestCard allows free or reduced access to various excursion destinations in and outside the Murau region. The offer ranges from nature experiences, leisure activities for young and old, within culture, history and sport to mountain experiences with the summer mountain railways and free use of local public transport. You will receive the card



exclusively for overnight stays in a
Murau GästeCARD partner
company.

Mehr
Urlaub für
ihr Geld!
More Vacation for
your money!



Allgemeine Geschäftsbedingungen für Hotellerie (AGBH)

Die AGB der Hotellerie gelten bei allen Beherbergungsbetrieben insofern der jeweilige Betrieb keine Betriebs-Eigenen AGB oder Storno- und Zahlungsbedingungen für seinen Betrieb geltend hat. Wenn hier eigene Bedingungen vorhanden sind gelten diese.



Die aktuelle Fassung der AGBH finden Sie unter: www.steiermark.com/de/Murau/AGB

Stornogebühren – Rücktritt durch den Vertragspartner

Bis spätestens 3 Monate vor dem vereinbarten Ankestag des Gastes kann der Beherbergungsvertrag ohne Entrichtung einer Stornogebühr durch einseitige Erklärung durch den Vertragspartner aufgelöst werden.

Innerhalb der 3 Monate vor dem vereinbarten Ankestag ist, wenn nicht anders vom jeweiligen Betrieb festgelegt, ein Rücktritt durch einseitige Erklärung des Vertragspartners nur unter Entrichtung folgender Stornogebühren möglich:

- bis 1 Monat vor dem Ankestag 40 % vom gesamten Arrangementpreis;
- bis 1 Woche vor dem Ankestag 70 % vom gesamten Arrangementpreis;
- in der letzten Woche vor dem Ankestag 90 % vom gesamten Arrangementpreis

Zusatzinformationen

Bei Buchungen über www.regionmurau.at/www.steiermark.com ist die jeweilig gültige Storno- und Zahlungsbedingung im Buchungsverlauf ersichtlich. Bei telefonischen und/oder direkten Buchungen, informieren Sie sich bitte beim jeweiligen Betrieb über die AGB und die Storno- und Zahlungsbedingungen.

Sämtliche Preise verstehen sich wie angegeben entweder pro Person und Nacht oder pro Einheit und Nacht. Wenn nicht anders angegeben kommt zum Nächtigungspreis zzgl. die Nächtigungsabgabe und/oder Endreinigung und/oder Strom. Bei Nächtigung in dem Gemeindegebiet Krakau wird zusätzlich auch eine Kurtaxe berechnet. Etwaige Nebenkosten die z.B. für Haustiere, Wellness-Einrichtungen, Verpflegung oder sonstige zubuchbare Sonderleistungen anfallen, sind mit dem jeweiligen Betrieb abzuklären.

Alle Informationen bei den Unterkünften beruhen auf Angaben der Vermieter – für Bildrechte, Vollständigkeit und Richtigkeit wird seitens des Tourismusverbandes Murau keine Haftung übernommen. Aus falschen Angaben oder nicht erfüllten Leistungszusagen kann keine Schadensersatzpflicht gegenüber des Tourismusverbandes Murau abgeleitet werden. Recherche-, Satz- und Druckfehler sowie Änderungen vorbehalten.

Aus Gründen der besseren Lesbarkeit verzichten wir auf die gleichzeitige Verwendung der Sprachformen männlich, weiblich und divers. Personenbezeichnungen gelten gleichermaßen für alle Geschlechter.

Die Sortierung der teilnehmenden Betriebe fand nach diversen Kategorien statt. Stand: Juli 2024

In dieser Broschüre sind nur teilnehmende Betriebe gelistet.

Diese und viele weitere finden Sie unter www.regionmurau.at



General Terms and Conditions for the Hotel Industry

The general terms and conditions of the hotel industry apply to all accommodations as long as the accommodation does not have its own terms and conditions or cancellation and payment conditions. If there are own terms and conditions, these are valid.



The current version of the general terms and conditions can be found at: www.steiermark.com/de/Murau/AGB

Cancellation fees - Withdrawal by the contractual partner

The accommodation contract may be rescinded by unilateral declaration by the contractor no later than 3 months before the agreed date of arrival of the guest without payment of a cancellation fee.

Within the 3 months prior to the agreed date of arrival, unless otherwise stipulated by the respective establishment, a withdrawal by unilateral declaration by the contractor is only possible upon payment of the following cancellation fees:

- up to 1 month before the date of arrival 40% of the total price of the arrangement;
- up to 1 week before the date of arrival 70% of the total price of the arrangement;
- in the last week before the day of arrival 90% of the total price of the arrangement

Additional information

For bookings made via www.regionmurau.at/www.steiermark.com, the respective cancellation and payment conditions are shown in the booking process. For telephone and/or direct bookings, please contact the respective accommodation for information on the general terms and conditions and the cancellation and payment conditions.

All prices are quoted either per person and night or per unit and night. Unless otherwise stated, the overnight stay tax and/or final cleaning and/or electricity are added to the overnight stay price. For overnight stays in the municipality of Krakau, a visitor's tax is also charged. Any additional costs incurred, such as for pets, wellness facilities, meals or other additional services that can be booked, must be clarified with the accommodation in question.

All information on the accommodations is based on information provided by the hosts - the Murau Tourist Association is not liable for image rights, completeness and accuracy. The Murau Tourist Association cannot be held liable for damages arising from incorrect information or unfulfilled service promises. Research-, typing- and printing mistakes as well as changes are reserved.

For reasons of better readability, we refrain from using the language forms male, female and diverse at the same time. References to persons apply equally to all genders.

The participating companies were sorted according to various categories. Status: July 2024

Only participating accommodations are listed in this brochure.

You can find these and many more at www.regionmurau.at



Impressum | Disclaimer: Herausgeber, Medieninhaber und Verleger/Editor media owner and publisher: Tourismusverband Murau, A-8850 Murau, Liechtensteinstraße 3-5, Tel: + 43 (0) 3532/2720, E-Mail: info@regionmurau.at, www.regionmurau.at; Konzeption/Concept: Tourismusverband Murau; Druck/Print: Druckhaus Thalerhof GmbH - Graz; Grafik/Graphics: Werbeagentur Crearteam - Judenburg; Kartographie: Rubikon Werbeagentur - Graz; Bildmaterial/ Pictures: Archiv des Tourismusverbandes Murau, Holzwelt Murau, ikarus.cc, Bildarchiv der Tourismus und Standortmarketing GmbH- STG, Tom Lamm, Himsl, Lanxx, photo-austria, shutterstock, TrickyPics, TMG Turracher Höhe, mediadome, Andreas Siebenhofer, strenght photography; Hinweis/Note: Katalog wurde mit der gebotenen Sorgfalt gestaltet. Trotzdem können Satz- und Druckfehler, insbesondere bei den einzelnen Preisan-
gaben nicht ausgeschlossen werden. Alle Daten der Unterkünfte beruhen auf Angaben der Vermieter o. Eigentümer. Für die Richtigkeit dieser Angaben, insbesondere der Kategorisierungen und Klassifizierungen sowie für die Korrektheit der Bildrechte und die Vollständigkeit dieser Angaben wird seitens des Tourismusverbandes Murau keine Haftung übernommen. Aus falschen Angaben oder nicht erfüllten Leistungszusagen kann keine Schadensersatzpflicht gegenüber des Tourismusverbandes Murau abgeleitet werden. Recherche-, Satz- und Druckfehler sowie jegliche Änderungen vorbehalten. Alle Angaben Stand: Juli 2024 - Ausgabe: 2024.
This catalog has been compiled with due care. Nevertheless, typesetting and printing errors, especially in the individual price details, cannot be ruled out. All accommodation data is based on information provided by the landlord or owner. The Tourismusverband Murau accepts no liability for the accuracy of this information, in particular the categorization and classification, nor for the correctness of the image rights and the completeness of this information. No liability for damages can be derived from incorrect information or unfulfilled service promises against the Tourismusverband Murau. Research, typesetting and printing errors as well as any changes are reserved. All information as at: July 2024 - Version: 2024



mit dir
Liebe Sommerzeit!
Ich schicke auch noch
Küsschen aus der
Grunder